

Camera di Commercio Industria Artigianato e Agricoltura di PADOVA

Registro Imprese - Archivio ufficiale della CCIAA

In questa pagina viene esposto un estratto delle informazioni presenti in visura che non può essere considerato esaustivo, ma che ha puramente scopo di sintesi

VISURA ORDINARIA SOCIETA' DI PERSONE

HOTEL TERME ROMA S.N.C. DI SOLITO CARMELA & C.



NJH76N

Il QR Code consente di verificare la corrispondenza tra questo documento e quello archiviato al momento dell'estrazione. Per la verifica utilizzare l'App RI QR Code o visitare il sito ufficiale del Registro Imprese.

DATI ANAGRAFICI

Indirizzo Sede legale	ABANO TERME (PD) VIALE MAZZINI, 1 CAP 35031
Domicilio digitale/PEC	termeroma@pec.it
Telefono	049 8669127
Numero REA	PD - 197231
Codice fiscale e n.iscr. al Registro Imprese	02006440289
Partita IVA	02006440289
Codice LEI	8156000DBE5000EC0D49
Forma giuridica	societa' in nome collettivo
Data atto di costituzione	26/09/1985
Data iscrizione	09/01/1986
Data ultimo protocollo	17/02/2022
Socia Amministratrice	SOLITO CARMELA <i>Rappresentante dell'Impresa</i>

ATTIVITA'

Stato attività	attiva
Data inizio attività	26/09/1985
Attività prevalente	albergo.
Codice ATECO	55.1
Codice NACE	55.1
Attività import export	-
Contratto di rete	-
Albi ruoli e licenze	sì
Albi e registri ambientali	-

L'IMPRESA IN CIFRE

Ammontare conferimenti	51.700,00
Addetti al 31/12/2021	39
Titolari di cariche	5
Unità locali	0
Pratiche inviate negli ultimi 12 mesi	9
Trasferimenti di sede	0
Partecipazioni ⁽¹⁾	sì

CERTIFICAZIONE D'IMPRESA

Attestazioni SOA	-
Certificazioni di QUALITA'	-

DOCUMENTI CONSULTABILI

Fascicolo	sì
Statuto	sì
Altri atti	15

(1) Indica se l'impresa detiene partecipazioni in altre società, desunte da elenchi soci o trasferimenti di quote

Indice

1 Sede	2
2 Informazioni da patti sociali	2
3 Informazioni patrimoniali	3
4 Soci e titolari di cariche o qualifiche	4
5 Trasferimenti d'azienda, fusioni, scissioni, subentri	5
6 Attività, albi ruoli e licenze	7
7 Aggiornamento impresa	8

1 Sede

Indirizzo Sede legale	ABANO TERME (PD) VIALE MAZZINI, 1 CAP 35031 Telefono: 049 8669127
Domicilio digitale/PEC	termeroma@pec.it
Partita IVA	02006440289
Numero repertorio economico amministrativo (REA)	PD - 197231
Data iscrizione	09/01/1986

codice LEI

8156000DBE5000EC0D49
Data scadenza: 13/04/2023

2 Informazioni da patti sociali

Registro Imprese	Codice fiscale e numero di iscrizione: 02006440289 Data di iscrizione: 19/02/1996 Sezioni: Iscritta nella sezione ORDINARIA
Estremi di costituzione	Data atto di costituzione: 26/09/1985
Oggetto sociale	LA SOCIETA' HA PER OGGETTO L'ACQUISTO, LA VENDITA, LA PERMUTA, LA LOCAZIONE E LA CONDUZIONE DI AZIENDE ALBERGHIERE CON O SENZA REPARTO PER CURE TERMALI, COINTESTANDOSI LE NECESSARIE CONCESSIONI TERMOMINERARIE. ESSA POTRA' INOLTRE ...
Poteri da statuto o da patti sociali	L'AMMINISTRAZIONE E LA LEGALE RAPPRESENTANZA DELLA SOCIETA' DI FRONTE AI TERZI ED IN GIUDIZIO SONO AFFIDATE AI SOLI SOCI SIGNORI SOLITO CARMELA, SBIRZIOLA ROCCO E SBIRZIOLA CLAUDIO CON FIRMA LIBERA E DISGIUNTA TRA LORO PER TUTTI GLI ...

Estremi di costituzione

iscrizione Registro Imprese

Codice fiscale e numero d'iscrizione: 02006440289
del Registro delle Imprese di PADOVA
Precedente numero di iscrizione: PD060-25190
Data iscrizione: 19/02/1996

sezioni

Iscritta nella sezione ORDINARIA il 19/02/1996

informazioni costitutive

Denominazione: HOTEL TERME ROMA S.N.C. DI SOLITO CARMELA & C.
Data atto di costituzione: 26/09/1985

durata della società

Data termine: 31/12/2035
con proroga tacita di anno in anno

Oggetto sociale

LA SOCIETA' HA PER OGGETTO L'ACQUISTO, LA VENDITA, LA PERMUTA, LA LOCAZIONE E LA CONDUZIONE DI AZIENDE ALBERGHIERE CON O SENZA REPARTO PER CURE TERMALI, COINTESTANDOSI LE NECESSARIE CONCESSIONI TERMOMINERARIE. ESSA POTRA' INOLTRE COMPIERE OGNI OPERAZIONE DI CARATTERE MOBILIARE, IMMOBILIARE E COMMERCIALE, RITENUTA UTILE O NECESSARIA PER IL CONSEGUIMENTO DELLO SCOPO SOCIALE. INOLTRE POTRA' ASSUMERE PARTECIPAZIONI ED INTERESSENZE IN ALTRE SOCIETA' AVENTI OGGETTO ANALOGO, AFFINE O CONNESSO AL PROPRIO E CIO' IN VIA NON PREVALENTE, MA DEL TUTTO ACCESSORIA E COMUNQUE MAI AI FINI DI COLLOCAMENTO, SENZA CHE CIO' POSSA COSTITUIRE ESERCIZIO NEI CONFRONTI DEL PUBBLICO DI TALE ATTIVITA', IL TUTTO NEL RISPETTO DELL'ART. 106 DEL D.L. 01/09/1993 N. 385.

Poteri

poteri da statuto o da patti sociali

L'AMMINISTRAZIONE E LA LEGALE RAPPRESENTANZA DELLA SOCIETA' DI FRONTE AI TERZI ED IN GIUDIZIO SONO AFFIDATE AI SOLI SOCI SIGNORI SOLITO CARMELA, SBIRZIOLA ROCCO E SBIRZIOLA CLAUDIO CON FIRMA LIBERA E DISGIUNTA TRA LORO PER TUTTI GLI ATTI DI ORDINARIA AMMINISTRAZIONE, MENTRE PER TUTTI GLI ATTI DI STRAORDINARIA AMMINISTRAZIONE SARA' NECESSARIA LA FIRMA CONGIUNTA DI DUE SOCI TRA TUTTI I SOCI SIGNORI SOLITO CARMELA, SBIRZIOLA ROCCO, SBIRZIOLA ANNA, SBIRZIOLA CLAUDIO E SBIRZIOLA GIUSEPPE GAETANO.

ripartizione degli utili e delle perdite tra i soci

ART. 6 DEI PATTI SOCIALI

Altri riferimenti statutari

modifiche statutarie, atti e fatti soggetti a deposito

I SOCI CONVENIVANO DI MODIFICARE L'ART. 6 DEI PATTI SOCIALI.
CON ATTO IN DATA 16/2/2016 N. 19.435 REP. NOTAIO GIANPIERO LUCA DI ABANO TERME, I SOCI HANNO CONVENUTO DI: ADEGUARE ALLE ATTUALI NORMATIVE IL TESTO DELL'ART. 2) DEI PATTI SOCIALI, RELATIVO ALLA SEDE SOCIALE, MODIFICARE LA CLAUSOLA ARBITRALE PER ADEGUARLA ALLE NORMATIVE VIGENTI; MODIFICARE GLI ARTICOLI 1), 2), 5), 6) E 12) DEI PATTI SOCIALI.

3 Informazioni patrimoniali

Conferimenti

Valore nominale dei conferimenti in Euro 51.700,00

4 Soci e titolari di cariche o qualifiche

Socia Amministratrice	SOLITO CARMELA	Rappresentante dell'impresa
Socio	SBIRZIOLA ROCCO	
Socia	SBIRZIOLA ANNA	
Socio	SBIRZIOLA CLAUDIO	
Socio	SBIRZIOLA GIUSEPPE GAETANO	

Socia Amministratrice

SOLITO CARMELA

residenza

Rappresentante dell'impresa
Nata a BUTERA (CL) il 05/06/1941
Codice fiscale: SLTCML41H45B302V
ABANO TERME (PD)
VIALE G. MAZZINI 1 CAP 35031

carica

socia amministratrice
Data atto di nomina 20/07/2005

proprietà della quota

DI CUI EURO 517,00 IN PIENA PROPRIETA' ED EURO 13.269,68 IN USUFRUTTO - LA NUDA PROPRIETA' SPETTA PER EURO 3.317,42 A SBIRZIOLA ROCCO, PER EURO 3.317,42 A SBIRZIOLA CLAUDIO, PER EURO 3.317,42 A SBIRZIOLA GIUSEPPE GAETANO E PER EURO 3.317,42 A SBIRZIOLA ANNA

quota

Quota: 13.786,68
Valuta: Euro

Socio

SBIRZIOLA ROCCO

domicilio

Nato a BUTERA (CL) il 11/02/1967
Codice fiscale: SBRRCC67B11B302D
ABANO TERME (PD)
VIA EINAUDI 20 CAP 35031

carica

socio
Data atto di nomina 07/02/1997

proprietà della quota

DI CUI EURO 9.478,33 IN PIENA PROPRIETA' ED EURO 3.317,42 IN NUDA PROPRIETA' - L'USUFRUTTO SPETTA A SOLITO CARMELA

quota

Quota: 12.795,75
Valuta: Euro

Socia

SBIRZIOLA ANNA

domicilio

Nata a VITTORIA (RG) il 23/08/1974
Codice fiscale: SBRNNA74M63M088Q
ABANO TERME (PD)
VIA E. DE NICOLA 15 CAP 35031

carica

socia
Data atto di nomina 07/02/1997

proprietà della quota

DI CUI EURO 9.478,33 IN PIENA PROPRIETA' ED EURO 3.317,42 IN NUDA PROPRIETA' - L'USUFRUTTO SPETTA A SOLITO CARMELA

quota

Quota: 12.795,75
Valuta: Euro

Socio

SBIRZIOLA CLAUDIO

domicilio

Nato a VITTORIA (RG) il 05/03/1977
Codice fiscale: SBRCLD77C05M088I
ABANO TERME (PD)
VIA E. DE NICOLA 13 CAP 35031

carica

socio

Data atto di nomina 07/02/1997

proprietà della quota

DI CUI EURO 9.478,33 IN PIENA PROPRIETA' ED EURO 3.317,42 IN NUDA PROPRIETA' -
L'USUFRUTTO SPETTA A SOLITO CARMELA

quota

Quota: 12.795,75

Valuta: Euro

Socio

SBIRZIOLA GIUSEPPE GAETANO

domicilio

Nato a CATANIA (CT) il 25/01/1970
Codice fiscale: SBRGPP70A25C351O
ABANO TERME (PD)
VIA EINAUDI 16 CAP 35031

carica

socio

Data atto di nomina 22/10/2004

proprietà della quota

DI CUI EURO 9.478,33 IN PIENA PROPRIETA' ED EURO 3.317,42 IN NUDA PROPRIETA' -
L'USUFRUTTO SPETTA A SOLITO CARMELA

quota

Quota: 12.795,75

Valuta: Euro

5 Trasferimenti d'azienda, fusioni, scissioni, subentri

Trasferimenti d'azienda e compravendite

Tipo di atto	Data atto	Nr protocollo	Cedente	Cessionario
affitto/comodato	14/09/1998	PD-1998-38055	HOTEL TERME ROMA[...] C.F. 02006440289	BARISON CLAUDIO C.F. BRSCLD59E02G224S
affitto/comodato	25/01/2001	PD-2001-9756	HOTEL TERME ROMA[...] C.F. 02006440289	ZORZAN ROBERTO C.F. ZRZRR55M05A568M
affitto/comodato	15/03/2001	PD-2001-15199	HOTEL TERME ROMA[...] C.F. 02006440289	ARCOLIN GELINDO C.F. RCLGND58S29B578J
affitto/comodato	12/03/2003	PD-2003-17307	HOTEL TERME ROMA[...] C.F. 02006440289	CAPRI S.N.C. DI [...] C.F. 02005670282
affitto/comodato	25/02/2005	PD-2005-14274	HOTEL TERME ROMA[...] C.F. 02006440289	FECCHIO S.A.S. [...] C.F. 03987750282
affitto/comodato	23/11/2011	PD-2011-100344	HOTEL TERME ROMA[...] C.F. 02006440289	FECCHIO LUCIANA C.F. FCCLCN48M64C964H
affitto/comodato	27/01/2015	PD-2015-7835	HOTEL TERME ROMA[...] C.F. 02006440289	RA.RO. S.A.S. DI [...] C.F. 03904440280

Trasferimenti di proprietà o godimento d'azienda

affitto/comodato

*estremi della pratica
estremi ed oggetto dell'atto*

Data atto: 14/09/1998 Data deposito: 25/09/1998
Data protocollo: 25/09/1998 Numero protocollo: PD-1998-38055
Cedente: **HOTEL TERME ROMA S.N.C. DI SOLITO CARMELA & C.**
Codice fiscale: 02006440289
Cessionario: **BARISON CLAUDIO**
Codice fiscale: BRSCLD59E02G224S

affitto/comodato

estremi della pratica

Data atto: 25/01/2001 Data deposito: 20/02/2001
Data protocollo: 20/02/2001 Numero protocollo: PD-2001-9756

estremi ed oggetto dell'atto

Notaio: CAMPORESE LORIS
Numero repertorio: 45049
Cedente: **HOTEL TERME ROMA S.N.C. DI SOLITO CARMELA & C.**
Codice fiscale: 02006440289
Cessionario: **ZORZAN ROBERTO**
Codice fiscale: ZRZRRT55M05A568M

affitto/comodato

estremi della pratica
estremi ed oggetto dell'atto

Data atto: 15/03/2001 Data deposito: 02/04/2001
Data protocollo: 02/04/2001 Numero protocollo: PD-2001-15199
Notaio: CAMPORESE LORIS
Numero repertorio: 45692
Cedente: **HOTEL TERME ROMA S.N.C. DI SOLITO CARMELA & C.**
Codice fiscale: 02006440289
Cessionario: **ARCOLIN GELINDO**
Codice fiscale: RCLGND58S29B578J

affitto/comodato

estremi della pratica
estremi ed oggetto dell'atto

Data atto: 12/03/2003 Data deposito: 03/04/2003
Data protocollo: 16/04/2003 Numero protocollo: PD-2003-17307
Notaio: CAMPORESE LORIS
Numero repertorio: 53357
Cedente: **HOTEL TERME ROMA S.N.C. DI SOLITO CARMELA & C.**
Codice fiscale: 02006440289
Cessionario: **CAPRI S.N.C. DI MAZZUCATO ANNALISA E CAPOZZI ALESSANDRO**
Codice fiscale: 02005670282

affitto/comodato

estremi della pratica
estremi ed oggetto dell'atto

Data atto: 25/02/2005 Data deposito: 11/03/2005
Data protocollo: 22/03/2005 Numero protocollo: PD-2005-14274
Notaio: CARDARELLI FRANCO
Numero repertorio: 28365
Cedente: **HOTEL TERME ROMA S.N.C. DI SOLITO CARMELA & C.**
Codice fiscale: 02006440289
Cessionario: **FECCHIO S.A.S. DI FECCHIO MAURO E C.**
Codice fiscale: 03987750282

affitto/comodato

estremi della pratica
estremi ed oggetto dell'atto

Data atto: 23/11/2011 Data deposito: 19/12/2011
Data protocollo: 19/12/2011 Numero protocollo: PD-2011-100344
Notaio: CARDARELLI FRANCO
Numero repertorio: 32738
Cedente: **HOTEL TERME ROMA S.N.C. DI SOLITO CARMELA & C.**
Codice fiscale: 02006440289
Cessionario: **FECCHIO LUCIANA**
Codice fiscale: FCCLCN48M64C964H

affitto/comodato

estremi della pratica
estremi ed oggetto dell'atto

Data atto: 27/01/2015 Data deposito: 30/01/2015
Data protocollo: 30/01/2015 Numero protocollo: PD-2015-7835
Notaio: LCUGPR70D06C351X
Numero repertorio: 18298
Cedente: **HOTEL TERME ROMA S.N.C. DI SOLITO CARMELA & C.**
Codice fiscale: 02006440289
Cessionario: **RA.RO. S.A.S. DI RASPOLLINI PIER LUIGI & C.**
Codice fiscale: 03904440280
Denominazione del soggetto alla data della denuncia: **RA.RO S.A.S. DI RASPOLLINI PIER LUIGI & C.**

6 Attività, albi ruoli e licenze

Addetti 39
Data d'inizio dell'attività dell'impresa 26/09/1985
Attività prevalente ALBERGO.

Attività

inizio attività
(informazione storica)

Data inizio dell'attività dell'impresa: 26/09/1985

attività prevalente esercitata dall'impresa

ALBERGO.

Classificazione ATECORI 2007-2022 dell'attività prevalente

Codice: 55.1 - alberghi e strutture simili
Importanza: prevalente svolta dall'impresa
(codice di fonte Agenzia delle Entrate)

attività esercitata nella sede legale

ALBERGO (DAL 26/09/1985).

attività secondaria esercitata nella sede legale

STABILIMENTO TERMALE (DAL 26/09/1985)

Classificazione ATECORI 2007-2022 dell'attività
(codici di fonte Agenzia delle Entrate)

Codice: 55.1 - alberghi e strutture simili
Importanza: primaria Registro Imprese

Codice: 35.3 - fornitura di vapore e aria condizionata
Importanza: secondaria Registro Imprese

Codice: 96.04.2 - stabilimenti termali
Importanza: secondaria Registro Imprese

Addetti
(elaborazione da fonte INPS)

Numero addetti dell'impresa rilevati nell'anno 2021
(Dati rilevati al 31/12/2021)

	I trimestre	II trimestre	III trimestre	IV trimestre	Valore medio
Dipendenti	32	34	38	37	35
Indipendenti	4	4	4	4	4
Totale	36	38	42	41	39

Distribuzione dipendenti

Distribuzione per Contratto
(Dati in percentuale rilevati al 31/12/2021)

	I trimestre	II trimestre	III trimestre	IV trimestre
--	-------------	--------------	---------------	--------------

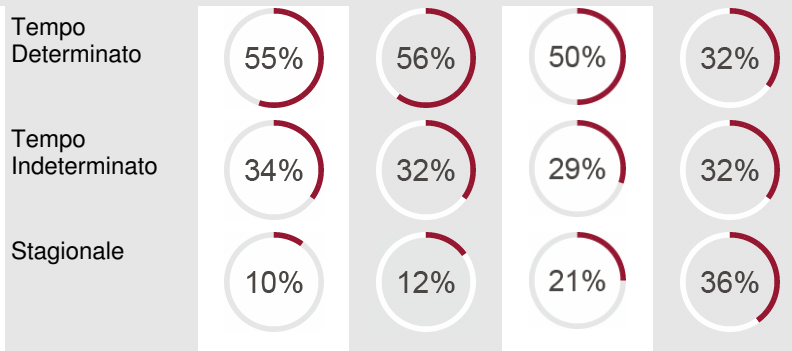

Distribuzione per Orario di lavoro

(Dati in percentuale rilevati al 31/12/2021)

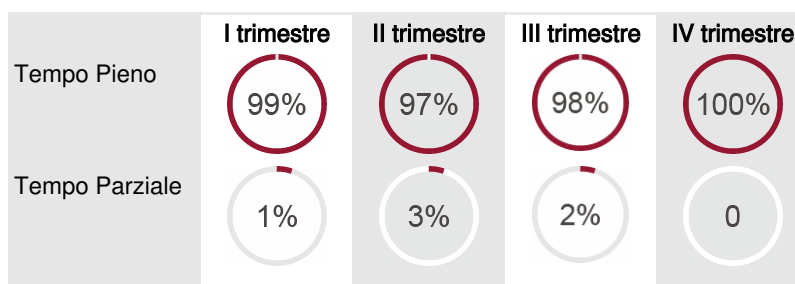

Distribuzione per Qualifica

(Dati in percentuale rilevati al 31/12/2021)



Addetti nel comune di ABANO
TERME (PD)
Sede

	I trimestre	II trimestre	III trimestre	IV trimestre	Valore medio
Dipendenti	32	34	38	37	35
Indipendenti	4	4	4	4	4
Totale	36	38	42	41	39

Albi e Ruoli

Registro Esercenti Il Commercio

Numero: 495
Provincia: PD
Categoria: speciale impr. turistiche

7 Aggiornamento impresa

Data ultimo protocollo

17/02/2022