



CAMERA DI COMMERCIO
SONDRIO



Camera di Commercio Industria Artigianato e Agricoltura di SONDRIO

Registro Imprese - Archivio ufficiale della CCIAA

In questa pagina viene esposto un estratto delle informazioni presenti in visura che non può essere considerato esaustivo, ma che ha puramente scopo di sintesi

VISURA ORDINARIA SOCIETA' DI CAPITALE

ELETTROTECNICA LONGA S.R.L.



ZGPHEW

Il QR Code consente di verificare la corrispondenza tra questo documento e quello archiviato al momento dell'estrazione. Per la verifica utilizzare l'App RI QR Code o visitare il sito ufficiale del Registro Imprese.

DATI ANAGRAFICI

Indirizzo Sede legale	LIVIGNO (SO) VIA RIN 438 CAP 23030
Domicilio digitale/PEC	certificata@pec.elelonga.com
Telefono	0342 971000
Numero REA	SO - 45475
Codice fiscale e n.iscr. al Registro Imprese	92008070143
Forma giuridica	societa' a responsabilita' limitata
Data atto di costituzione	09/09/1992
Data iscrizione	09/10/1992
Data ultimo protocollo	21/07/2021
Presidente Consiglio Amministrazione	LONGA MAURO <i>Rappresentante dell'Impresa</i>

ATTIVITA'

Stato attività	attiva
Data inizio attività	09/09/1992
Attività prevalente	installazione, trasformazione, ampliamento e manutenzione e riparazione di impianti di produzione, di trasporto, di distribuzione e di utilizzazione dell'energia elettrica all'interno degli edifici a partire dal punto di
	...
Codice ATECO	43.21.01
Codice NACE	43.21
Attività import export	-
Contratto di rete	-
Albi ruoli e licenze	sì
Albi e registri ambientali	-

L'IMPRESA IN CIFRE

Capitale sociale	100.000,00
Addetti al 30/09/2021	16
Soci e titolari di diritti su azioni e quote	7
Amministratori	4
Titolari di cariche	0
Sindaci, organi di controllo	0
Unità locali	0
Pratiche inviate negli ultimi 12 mesi	1
Trasferimenti di quote	0
Trasferimenti di sede	0
Partecipazioni ⁽¹⁾	sì

CERTIFICAZIONE D'IMPRESA

Attestazioni SOA	-
Certificazioni di QUALITA'	-

DOCUMENTI CONSULTABILI

Bilanci	2020 - 2019 - 2018 - 2017 - 2016 - ...
Fascicolo	sì
Statuto	sì
Altri atti	26



CAMERA DI COMMERCIO
SONDRIO

Camera di Commercio Industria Artigianato e Agricoltura di SONDRIO

Registro Imprese - Archivio ufficiale della CCIAA

(1) Indica se l'impresa detiene partecipazioni in altre società, desunte da elenchi soci o trasferimenti di quote

Indice

1 Sede	3
2 Informazioni da statuto/atto costitutivo	3
3 Capitale e strumenti finanziari	6
4 Soci e titolari di diritti su azioni e quote	6
5 Amministratori	8
6 Trasferimenti d'azienda, fusioni, scissioni, subentri	9
7 Attività, albi ruoli e licenze	9
8 Aggiornamento impresa	13

1 Sede

Indirizzo Sede legale	LIVIGNO (SO) VIA RIN 438 CAP 23030 Telefono: 0342 971000
Domicilio digitale/PEC	certificata@pec.elelonga.com
Numero repertorio economico amministrativo (REA)	SO - 45475
Data iscrizione	09/10/1992

2 Informazioni da statuto/atto costitutivo

Registro Imprese	Codice fiscale e numero di iscrizione: 92008070143 Data di iscrizione: 19/02/1996 Sezioni: Iscritta nella sezione ORDINARIA, Annotata con la qualifica di IMPRESA ARTIGIANA (sezione speciale)
Estremi di costituzione	Data atto di costituzione: 09/09/1992
Sistema di amministrazione	consiglio di amministrazione (in carica)
Oggetto sociale	LA SOCIETA' HA PER OGGETTO: - IL COMMERCIO AL MINUTO ED ALL'INGROSSO DI MOBILI, ARTICOLI CASALINGHI, ELETTRODOMESTICI, APPARECCHI RADIO TV ED ALTRI APPARECCHI PER LA REGISTRAZIONE E ...
Poteri da statuto	1) NEL CASO IN CUI LA SOCIETA' SIA AMMINISTRATA DA UN AMMINISTRATORE UNICO, L'ORGANO AMMINISTRATIVO HA TUTTI I POTERI PER L'AMMINISTRAZIONE ORDINARIA E STRAORDINARIA DELLA SOCIETA'. ...

Estremi di costituzione

iscrizione Registro Imprese

Codice fiscale e numero d'iscrizione: 92008070143
del Registro delle Imprese di SONDRIO
Precedente numero di iscrizione: SO061-6710
Data iscrizione: 19/02/1996

sezioni

Iscritta nella sezione ORDINARIA il 19/02/1996
Annotata con la qualifica di IMPRESA ARTIGIANA (sezione speciale) il 19/02/1996
con il numero albo artigiani: SO-15581

informazioni costitutive

Denominazione: ELETTROTECNICA LONGA S.R.L.
Data atto di costituzione: 09/09/1992

iscrizione Registro Società

Data iscrizione: 24/09/1992

Sistema di amministrazione e controllo

durata della società

Data termine: 31/12/2050

scadenza esercizi

Scadenza primo esercizio: 31/12/1992
Scadenza esercizi successivi: 31/12
Giorni di proroga dei termini di approvazione del bilancio: 60

sistema di amministrazione e controllo contabile

Sistema di amministrazione adottato: amministrazione pluripersonale collegiale

organi amministrativi

consiglio di amministrazione (in carica)

Oggetto sociale

LA SOCIETA' HA PER OGGETTO:

- IL COMMERCIO AL MINUTO ED ALL'INGROSSO DI MOBILI, ARTICOLI CASALINGHI, ELETTRODOMESTICI, APPARECCHI RADIO TV ED ALTRI APPARECCHI PER LA REGISTRAZIONE E LA RIPRODUZIONE SONORA E VISIVA E MATERIALE ACCESSORIO, MATERIALE ELETTRICO, ARTICOLI DI ELETTRONICA, COMPONENTI ED ELABORATORI ELETTRONICI E RELATIVI ACCESSORI ANCHE AUDIOVISIVI, SOFTWARE, ARTICOLI DI CINE FOTO OTTICA E GEODESIA, ARTICOLI DI OTTICA E RELATIVI ACCESSORI COMPRESI QUELLI DI OTTICA OFTALMICA, ARTICOLI PER L'ARREDAMENTO E L'ORNAMENTO DELLA CASA, ARTICOLI IN BAMBU', VIMINI E PAGLIA, ARTICOLI PER L'IGIENE E LA PULIZIA, COLORI E VERNICI E ARTICOLI DI TAPPEZZERIA E DA RIVESTIMENTO, ARTICOLI IN PLASTICA E GOMMA, UTENSILERIA, COLTELLERIA, FIORI E PIANTE, ARTICOLI PER GIARDINO, ARTICOLI PER CERIMONIA, ARTICOLI DI CANCELLERIA E CARTOLERIA, CORDAMI ED ALTRI ARTICOLI PER CONFEZIONI ED IMBALLAGGI, ARTICOLI RICORDO, GIOCATTOLE E MODELLISMO, ARTICOLI PER L'HOBBISTICA E BRICOLAGE, ARTICOLI PER INTRATTENIMENTO E SVAGO, ARTICOLI DA REGALO, ARTICOLI PER SISTEMI DI SICUREZZA, ARTICOLI DI FERRAMENTA, MACCHINE, ATTREZZATURE E ARTICOLI TECNICI E RELATIVI RICAMBI PER L'AGRICOLTURA, IL COMMERCIO, L'INDUSTRIA E L'ARTIGIANATO, ARTICOLI PER TELECOMUNICAZIONI, ATTREZZATURE ED ARTICOLI TECNICI PER L'UFFICIO COMPRESI MACCHINE DA SCRIVERE E DA CALCOLO, MACCHINE DA CUCIRE, BILANCE E MISURATORI FISCALI, ARTICOLI DI OROLOGERIA;

- L'INSTALLAZIONE, MANUTENZIONE E RIPARAZIONE DI IMPIANTI PER LA PRODUZIONE, IL TRASPORTO E L'UTILIZZO DELL'ENERGIA ELETTRICA, DI IMPIANTI E SISTEMI PER LA RICEZIONE E RIPETIZIONE DI SEGNALI RADIO TELEVISIVI, DI IMPIANTI E SISTEMI DI SICUREZZA ANTIFURTO E ANTINCENDIO, IMPIANTI PER TELECOMUNICAZIONI, IMPIANTI DI AUTOMAZIONE E LA RIPARAZIONE DI RADIO TV, ELETTRODOMESTICI ED IN GENERE DI APPARECCHI ELETTRICI ED ELETTRONICI, IL NOLEGGIO DI TELEVISORI E SISTEMI ED APPARECCHI DI TELECOMUNICAZIONI;

- IL NOLEGGIO DI MACCHINE PRODUTTRICI DI ENERGIA ELETTRICA, DI PIATTAFORME AEREE MOBILI ED IN GENERE DI ATTREZZATURE;

- L'ESERCIZIO DELL'ATTIVITA' EDILIZIA IN GENERE, LA COSTRUZIONE DI EDIFICI ED I LAVORI DI SCAVO E MOVIMENTI TERRA, L'ATTIVITA' DI TINTEGGIATURA, VERNICIATURA E DECORAZIONE DI FABBRICATI O PARTI DI ESSI.

IN RELAZIONE A TALE OGGETTO, LA SOCIETA' POTRA' COMPIERE TUTTE LE OPERAZIONI MOBILIARI, IMMOBILIARI E FINANZIARIE CHE ABBIANO ATTINENZA DIRETTA OD INDIRETTA CON L'OGGETTO SOCIALE CON LA PRECISAZIONE CHE L'ATTIVITA' FINANZIARIA NON FORMA OGGETTO DELL'ATTIVITA' PROPRIA DELLA SOCIETA' E POTRA' QUINDI ESSERE SVOLTA SOLO IN VIA MERAMENTE ACCESSORIA E STRUMENTALE ALLA ATTIVITA' COMMERCIALE PRINCIPALE, NON PREVALENTE E COMUNQUE NON NEI CONFRONTI DEL PUBBLICO.

Poteri

poteri da statuto

AI SOLI FINI DEL SUINDICATO PREVALENTE OGGETTO E, PERCIO' IN VIA DEL TUTTO STRUMENTALE AL MEDESIMO, LA SOCIETA' POTRA' ASSUMERE - A SCOPO DI INVESTIMENTO E NON AL FINE DEL SUCCESSIVO SMOBILIZZO, INTERESSENZE E PARTECIPAZIONI IN ALTRE IMPRESE INDUSTRIALI E COMMERCIALI.

LA SOCIETA' POTRA' ALTRESI' COMPIERE TUTTE LE OPERAZIONI CHE RITERRA' NECESSARIE OD UTILI PER IL RAGGIUNGIMENTO DELL'OGGETTO SOCIALE, IVI COMPRESA L'ASSUNZIONE DI CONTRATTI DI AGENZIA, DI RAPPRESENTANZA E MANDATI IN GENERE PER ATTIVITA' ANALOGHE ED AFFINI ALLA PROPRIA. POTRA' INFINE PRESTARE AVALLI, FIDEJUSSIONI, GARANZIE ANCHE REALI PER OBBLIGAZIONI ASSUNTE ANCHE DA TERZI CON ESCLUSIONE DELL'ESERCIZIO DI TALI ATTIVITA' NEI CONFRONTI DEL PUBBLICO.

1) NEL CASO IN CUI LA SOCIETA' SIA AMMINISTRATA DA UN AMMINISTRATORE UNICO, L'ORGANO AMMINISTRATIVO HA TUTTI I POTERI PER L'AMMINISTRAZIONE ORDINARIA E STRAORDINARIA DELLA SOCIETA'.

2) NEL CASO IN CUI L'AMMINISTRAZIONE DELLA SOCIETA' SIA AFFIDATA AD UN CONSIGLIO DI AMMINISTRAZIONE, QUESTO HA TUTTI I POTERI PER L'AMMINISTRAZIONE ORDINARIA E STRAORDINARIA DELLA SOCIETA'.

3) IL CONSIGLIO DI AMMINISTRAZIONE PUO' DELEGARE TUTTI O PARTE DEI PROPRI POTERI AD UN COMITATO ESECUTIVO COMPOSTO DA ALCUNI DEI SUOI COMPONENTI, OVVERO AD UNO O PIU' DEI SUOI COMPONENTI, ANCHE DISGIUNTAMENTE. IN QUESTO CASO SI APPLICANO LE DISPOSIZIONI CONTENUTE NEI COMMI TERZO, E SESTO DELL'ARTICOLO 2381 CODICE CIVILE.

4) NON POSSONO ESSERE DELEGATE LE ATTRIBUZIONI INDICATE NELL'ARTICOLO 2475 QUINTO COMMA CODICE CIVILE.

5) NEL CASO DI CONSIGLIO DI AMMINISTRAZIONE FORMATO DA DUE MEMBRI, QUALORA GLI AMMINISTRATORI NON SIANO D'ACCORDO CIRCA LA EVENTUALE REVOCA DI UNO DEGLI AMMINISTRATORI DELEGATI, ENTRAMBI I MEMBRI DEL CONSIGLIO DECADONO DALLA CARICA E DEVONO, ENTRO OTTO GIORNI, SOTTOPORRE ALLA DECISIONE DEI SOCI LA NOMINA DI UN NUOVO ORGANO AMMINISTRATIVO.

6) NEL CASO DI NOMINA DI PIU' AMMINISTRATORI, AL MOMENTO DELLA NOMINA, I POTERI DI AMMINISTRAZIONE POSSONO ESSERE ATTRIBUITI AGLI STESSI CONGIUNTAMENTE O DISGIUNTAMENTE, OVVERO ALCUNI POTERI DI AMMINISTRAZIONE POSSONO ESSERE ATTRIBUITI IN VIA DISGIUNTA E ALTRI IN VIA CONGIUNTA.

7) IN MANCANZA DI QUALSIASI PRECISAZIONE NELL'ATTO DI NOMINA, IN ORDINE ALLE MODALITA' DI ESERCIZIO DEI POTERI DI AMMINISTRAZIONE, DETTI POTERI SI INTENDONO ATTRIBUITI AGLI AMMINISTRATORI CONGIUNTAMENTE TRA LORO.

8) QUALORA L'AMMINISTRAZIONE SIA AFFIDATA DISGIUNTAMENTE A PIU' AMMINISTRATORI, IN CASO DI OPPOSIZIONE DI UN AMMINISTRATORE ALL'OPERAZIONE CHE UN ALTRO INTENDE COMPIERE, COMPETENTI A DECIDERE SULL'OPPOSIZIONE SONO I SOCI.

9) POSSONO ESSERE NOMINATI DIRETTORI GENERALI, INSTITORI O PROCURATORI PER IL COMPIMENTO DI DETERMINATI ATTI O CATEGORIE DI ATTI, DETERMINANDONE I POTERI.

RAPPRESENTANZA:

- L'AMMINISTRATORE UNICO HA LA RAPPRESENTANZA DELLA SOCIETA';
- IN CASO DI NOMINA DEL CONSIGLIO DI AMMINISTRAZIONE, LA RAPPRESENTANZA DELLA SOCIETA' SPETTA AL PRESIDENTE DEL CONSIGLIO DI AMMINISTRAZIONE, O, IN CASO DI ASSENZA O IMPEDIMENTO DI QUESTI, AL VICE PRESIDENTE;
- LA RAPPRESENTANZA SPETTA ALTRESI' AI CONSIGLIERI DELEGATI, SE NOMINATI, NEI LIMITI DEI POTERI LORO CONFERITI NELL'ATTO DI NOMINA;
- NEL CASO DI NOMINA DI PIU' AMMINISTRATORI, LA RAPPRESENTANZA DELLA SOCIETA' SPETTA AGLI STESSI CONGIUNTAMENTE O DISGIUNTAMENTE, ALLO STESSO MODO IN CUI SONO STATI ATTRIBUITI IN SEDE DI NOMINA I POTERI DI AMMINISTRAZIONE;
- LA RAPPRESENTANZA DELLA SOCIETA' SPETTA ANCHE AI DIRETTORI GENERALI, AGLI INSTITORI E AI PROCURATORI, NEI LIMITI DEI POTERI LORO CONFERITI NELL'ATTO DI NOMINA.

ripartizione degli utili e delle perdite tra i soci

DAGLI UTILI NETTI ANNUALI DEVE ESSERE DEDOTTA UNA SOMMA CORRISPONDENTE ALMENO ALLA VENTESIMA PARTE DI ESSI DESTINATA A RISERVA LEGALE, FINO A CHE QUESTA NON ABBAIA RAGGIUNTO IL QUINTO DEL CAPITALE SOCIALE. I SOCI, CON L'APPROVAZIONE DEL BILANCIO, DECIDONO ANCHE IN ORDINE ALL'EVENTUALE DISTRIBUZIONE DEGLI UTILI AI SOCI.

Altri riferimenti statutari

clausole di recesso

Informazione presente nello statuto/atto costitutivo

clausole commissorie

Informazione presente nello statuto/atto costitutivo

3 Capitale e strumenti finanziari

Capitale sociale in Euro	Deliberato:	100.000,00
	Sottoscritto:	100.000,00
	Versato:	100.000,00

4 Soci e titolari di diritti su azioni e quote

Sintesi della composizione societaria e degli altri titolari di diritti su azioni o quote sociali al 23/07/2014

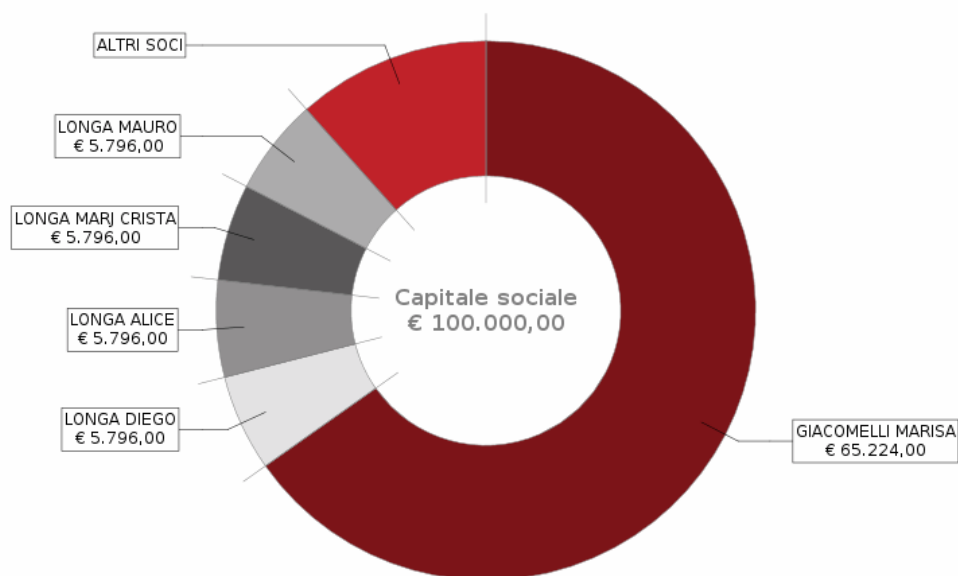

Il grafico e la sottostante tabella sono una sintesi degli assetti proprietari dell'impresa relativa ai soli diritti di proprietà, che non sostituisce l'effettiva pubblicità legale fornita dall'elenco soci a seguire, dove sono riportati anche eventuali vincoli sulle quote.

Socio	Valore	%	Tipo diritto
GIACOMELLI MARISA GCMMRS56M54L557O	65.224,00		proprieta'
LONGA DIEGO LNGDGI80L28L175D	5.796,00		proprieta'
LONGA ALICE LNGLCA99L46I828T	5.796,00		proprieta'
LONGA MARJ CRISTA LNGMJC78P43L175H	5.796,00		proprieta'
LONGA MAURO LNGMRA77A22L175L	5.796,00		proprieta'
LONGA PAOLO LNGPLA95L10I828B	5.796,00		proprieta'
LONGA SAVIO LNGSVA89B09I828B	5.796,00		proprieta'

**Elenco dei soci e degli altri
titolari di diritti su azioni o
quote sociali al 23/07/2014
pratica con atto del 12/07/2014**

capitale sociale

Data deposito: 23/07/2014
Data protocollo: 23/07/2014
Numero protocollo: SO-2014-8242
Capitale sociale dichiarato sul modello con cui è stato depositato l'elenco dei soci:
100.000,00 Euro

Proprieta'

GIACOMELLI MARISA

Quota di nominali: 65.224,00 Euro
Di cui versati: 65.224,00
Codice fiscale: GCMMRS56M54L557O
Tipo di diritto: proprieta'
Domicilio del titolare o rappresentante comune
LIVIGNO (SO) VIA RIN 436 CAP 23030

Proprieta'

LONGA MARJ CRISTA

Quota di nominali: 5.796,00 Euro
Di cui versati: 5.796,00
Codice fiscale: LNGMJC78P43L175H
Tipo di diritto: proprieta'
Domicilio del titolare o rappresentante comune
LIVIGNO (SO) VIA RIN 436 CAP 23030

Proprieta'

LONGA MAURO

Quota di nominali: 5.796,00 Euro
Di cui versati: 5.796,00
Codice fiscale: LNGMRA77A22L175L
Tipo di diritto: proprieta'
Domicilio del titolare o rappresentante comune
LIVIGNO (SO) VIA RIN 436 CAP 23030

Proprieta'

LONGA DIEGO

Quota di nominali: 5.796,00 Euro
Di cui versati: 5.796,00
Codice fiscale: LNGDGI80L28L175D
Tipo di diritto: proprieta'
Domicilio del titolare o rappresentante comune
LIVIGNO (SO) VIA RIN 436 CAP 23030

Proprieta'

LONGA SAVIO

Quota di nominali: 5.796,00 Euro
Di cui versati: 5.796,00
Codice fiscale: LNGSVA89B09I828B
Tipo di diritto: proprieta'
Domicilio del titolare o rappresentante comune
LIVIGNO (SO) VIA RIN 436 CAP 23030

Proprieta'

LONGA PAOLO

Quota di nominali: 5.796,00 Euro
Di cui versati: 5.796,00
Codice fiscale: LNGPLA95L10I828B
Tipo di diritto: proprieta'
Domicilio del titolare o rappresentante comune
LIVIGNO (SO) VIA RIN 436 CAP 23030

Proprieta'

LONGA ALICE

Quota di nominali: 5.796,00 Euro
Di cui versati: 5.796,00
Codice fiscale: LNGLCA99L46I828T
Tipo di diritto: proprieta'
Domicilio del titolare o rappresentante comune
LIVIGNO (SO) VIA RIN 436 CAP 23030

5 Amministratori

**Presidente Consiglio
Amministrazione**

LONGA MAURO

Rappresentante dell'impresa

Consigliera

GIACOMELLI MARISA

Consigliera

LONGA MERJ CRISTA

Consigliere

LONGA SAVIO

Organi amministrativi in carica consiglio di amministrazione

Numero componenti: 4

Elenco amministratori

Presidente Consiglio Amministrazione

LONGA MAURO

domicilio

Rappresentante dell'impresa
Nato a TIRANO (SO) il 22/01/1977
Codice fiscale: LNGMRA77A22L175L
LIVIGNO (SO)
VIA RIN 436 CAP 23030

carica

preposto alla gestione tecnica ai sensi d.m. 37/2008

Data nomina 22/11/2011
Durata in carica: fino alla revoca

carica

presidente consiglio amministrazione

Data atto di nomina 01/10/2018
Data iscrizione: 31/10/2018
Durata in carica: fino alla revoca

carica

consigliere

Data atto di nomina 01/10/2018
Data iscrizione: 31/10/2018
Durata in carica: fino alla revoca

abilitazioni professionali

DEPOSITO ATTESTATO FER (FONTI ENERGETICHE RINNOVABILI) - MACROTIPOLOGIA
ELETTTRICA, CONSEGUITO IL 13/02/2020 - VALIDITA' TRIENNALE

*riconoscimento requisiti tecnico-
professionali D.M. 37/2008*

responsabile tecnico per l'esercizio delle attività di cui alla lettera A, B, C, D, G
Ente: CAMERA DI COMMERCIO

Consigliera

GIACOMELLI MARISA

residenza

Nata a VALDIDENTRO (SO) il 14/08/1956
Codice fiscale: GCMMRS56M54L557O
LIVIGNO (SO)
VIA RIN 100 CAP 23030

carica

consigliera

Data atto di nomina 01/10/2018
Data iscrizione: 31/10/2018
Durata in carica: fino alla revoca

Consigliera

LONGA MERJ CRISTA

domicilio

Nata a TIRANO (SO) il 03/09/1978
Codice fiscale: LNGMJC78P43L175H
LIVIGNO (SO)
VIA RIN 436 CAP 23030

carica

consigliera

Data atto di nomina 01/10/2018
Data iscrizione: 31/10/2018
Durata in carica: fino alla revoca

Consigliere

LONGA SAVIO

domicilio

Nato a SONDALO (SO) il 09/02/1989
Codice fiscale: LNGSVA89B09I828B
LIVIGNO (SO)
VIA RIN 436 CAP 23041

carica

consigliere

Data atto di nomina 01/09/2020
Data iscrizione: 22/09/2020
Durata in carica: a tempo indeterminato
Data presentazione carica: 21/09/2020

6 Trasferimenti d'azienda, fusioni, scissioni, subentri

Fusioni e scissioni

Tipi di atto	Data atto	Denominazione
Progetto di scissione mediante trasferimento nella/e societa'	24/11/2012	ELETTROTECNICA LONGA DI LONGA MAURO E C. S.N.C.

Fusioni, scissioni

**progetto di scissione mediante
trasferimento nella/e societa'
estremi della pratica**

ELETTROTECNICA LONGA DI LONGA MAURO E C. S.N.C.
Sede: LIVIGNO
Data iscrizione: 30/11/2012
Data atto: 24/11/2012

7 Attività, albi ruoli e licenze

Addetti	16
Data d'inizio dell'attività dell'impresa	09/09/1992
Attività prevalente	INSTALLAZIONE, TRASFORMAZIONE, AMPLIAMENTO E MANUTENZIONE E RIPARAZIONE DI IMPIANTI DI PRODUZIONE, DI TRASPORTO, DI DISTRIBUZIONE E DI UTILIZZAZIONE DELL'ENERGIA ELETTRICA ALL'INTERNO DEGLI EDIFICI A PARTIRE DAL PUNTO DI ...

Attività

inizio attività

(informazione storica)

Data inizio dell'attività dell'impresa: 09/09/1992

attività prevalente esercitata dall'impresa

INSTALLAZIONE, TRASFORMAZIONE, AMPLIAMENTO E MANUTENZIONE E RIPARAZIONE DI IMPIANTI DI PRODUZIONE, DI TRASPORTO, DI DISTRIBUZIONE E DI UTILIZZAZIONE DELL'ENERGIA ELETTRICA ALL'INTERNO DEGLI EDIFICI A PARTIRE DAL PUNTO DI CONSEGNA DELL'ENERGIA FORNITA DALL'ENTE DISTRIBUTORE.

Classificazione ATECORI 2007 dell'attività prevalente

(classificazione desunta dall'attività dichiarata)

Codice: 43.21.01 - installazione di impianti elettrici in edifici o in altre opere di costruzione (inclusa manutenzione e riparazione)

Importanza: prevalente svolta dall'impresa

attività esercitata nella sede legale

INSTALLAZIONE, TRASFORMAZIONE, AMPLIAMENTO E MANUTENZIONE E RIPARAZIONE DI IMPIANTI DI PRODUZIONE, DI TRASPORTO, DI DISTRIBUZIONE E DI UTILIZZAZIONE DELL'ENERGIA ELETTRICA ALL'INTERNO DEGLI EDIFICI A PARTIRE DAL PUNTO DI CONSEGNA DELL'ENERGIA FORNITA DALL'ENTE DISTRIBUTORE.

attività secondaria esercitata nella sede legale

INSTALLAZIONE, MANUTENZIONE E RIPARAZIONE DI IMPIANTI RADIOTELEVISIVI ED ELETTRONICI IN GENERE, ANTENNE E IMPIANTI DI PROTEZIONE DA SCARICHE ATMOSFERICHE; RIPARAZIONE RADIO TV, ELETTRODOMESTICI ED IN GENERE DI APPARECCHI ELETTRICI; TINTEGGIATURA E VERNICIATURA DI FABBRICATI O PARTE DI ESSI; COMMERCIO AL MINUTO DI ELETTRODOMESTICI, ARTICOLI CASALINGHI, APPARECCHI RADIO TV ED ALTRI APPARECCHI PER LA REGISTRAZIONE E RIPRODUZIONE SONORA E VISIVA E MATERIALE ACCESSORIO, MATERIALE ELETTRICO, GIOCATTOLI E PRODOTTI DELL'ARTIGIANATO ARTISTICO E ARTICOLI RICORDO; NOLEGGIO DI PIATTAFORME AEREE MOBILI; INSTALLAZIONE, MANUTENZIONE E RIPARAZIONE DI IMPIANTI DI RISCALDAMENTO E DI CLIMATIZZAZIONE AZIONATI DA FLUIDO LIQUIDO, AERIFORME E GASSOSO E DI QUALSIASI NATURA E SPECIE; INSTALLAZIONE, MANUTENZIONE E RIPARAZIONE DI IMPIANTI IDROSANITARI NONCHE' QUELLI DI USO, DI ACCUMULO E DI CONSUMO DI ACQUA ALL'INTERNO DEGLI EDIFICI A PARTIRE DAL PUNTO DI CONSEGNA DELL'ACQUA FORNITA DALL'ENTE DISTRIBUTORE; INSTALLAZIONE, MANUTENZIONE E RIPARAZIONE DI IMPIANTI DI PROTEZIONE ANTINCENDIO.

classificazione ATECORI 2007 dell'attività

(classificazione desunta dall'attività dichiarata)

Codice: 43.21.01 - installazione di impianti elettrici in edifici o in altre opere di costruzione (inclusa manutenzione e riparazione)

Importanza: primaria Albo Artigiani

Codice: 43.21.02 - installazione di impianti elettronici (inclusa manutenzione e riparazione)

Importanza: secondaria Albo Artigiani

Codice: 43.34 - tinteggiatura e posa in opera di vetri

Importanza: secondaria Albo Artigiani

Codice: 47.19.2 - commercio al dettaglio in esercizi non specializzati di computer, periferiche, attrezzature per le telecomunicazioni, elettronica di consumo audio e video, elettrodomestici

Importanza: secondaria Registro Imprese

Codice: 47.52.1 - commercio al dettaglio di ferramenta, vernici, vetro piano e materiale elettrico e termoidraulico

Importanza: secondaria Registro Imprese

Codice: 47.59.2 - commercio al dettaglio di utensili per la casa, di cristallerie e vasellame

Importanza: secondaria Registro Imprese

Codice: 47.65 - commercio al dettaglio di giochi e giocattoli (inclusi quelli elettronici)
Importanza: secondaria Registro Imprese

Codice: 47.78.32 - commercio al dettaglio di oggetti d'artigianato
Importanza: secondaria Registro Imprese

Codice: 77.39.9 - noleggio di altre macchine e attrezzature
Importanza: secondaria Registro Imprese

Codice: 95.21 - riparazione di prodotti elettronici di consumo audio e video
Importanza: secondaria Albo Artigiani

Codice: 95.22.01 - riparazione di elettrodomestici e di articoli per la casa
Importanza: secondaria Albo Artigiani

Superficie di vendita: mq. 193
Settore merceologico: non alimentare

Numero addetti dell'impresa rilevati nell'anno 2021
(Dati rilevati al 30/09/2021)

	I trimestre	II trimestre	III trimestre	Valore medio
Dipendenti	13	13	14	13
Indipendenti	3	3	3	3
Totale	16	16	17	16

	I trimestre	II trimestre	III trimestre	Valore medio
Collaboratori	3	3	3	0

Distribuzione per Contratto
(Dati in percentuale rilevati al 30/09/2021)

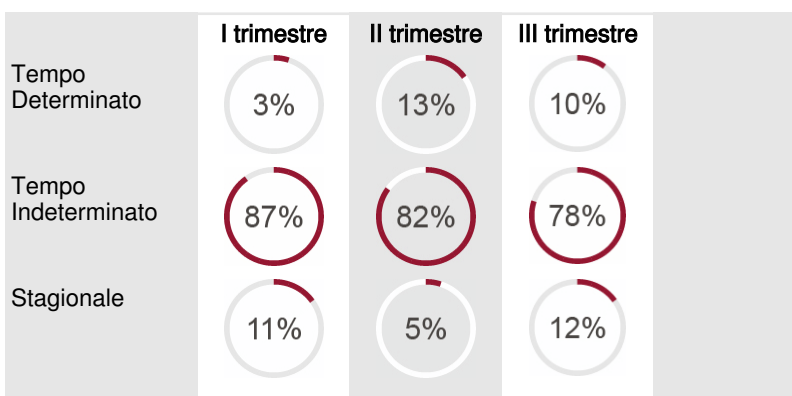

Distribuzione per Orario di lavoro
(Dati in percentuale rilevati al 30/09/2021)

	I trimestre	II trimestre	III trimestre
--	-------------	--------------	---------------

commercio al dettaglio in sede fissa (D.LGS. 114/1998)

Addetti
(elaborazione da fonte INPS)

Distribuzione dipendenti

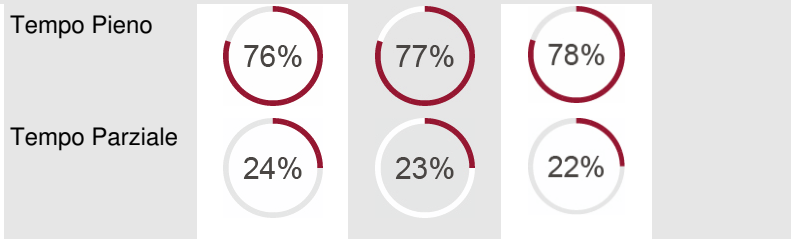

Distribuzione per Qualifica

(Dati in percentuale rilevati al 30/09/2021)

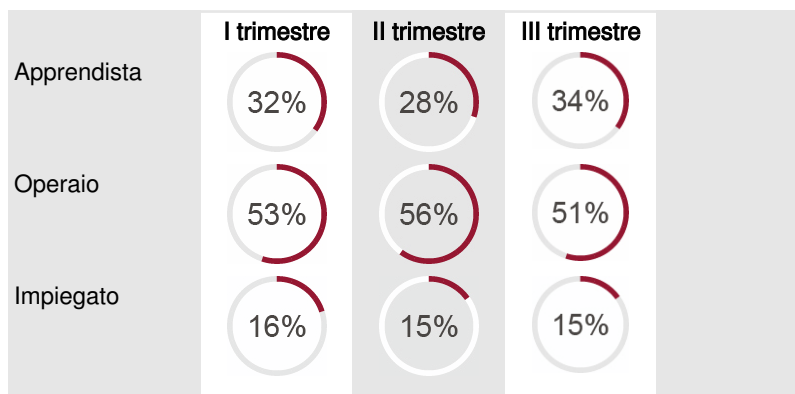

Addetti nel comune di LIVIGNO (SO) Sede

	I trimestre	II trimestre	III trimestre	Valore medio
Dipendenti	13	13	14	13
Indipendenti	3	3	3	3
Totale	16	16	17	16

Albi e Ruoli

Albo Imprese Artigiane

Numero: 15581
 Provincia: SO
 Data domanda/accertamento: 07/10/1992
 Data delibera: 09/11/1992

attività

Data inizio attività: 09/09/1992

INSTALLAZIONE, TRASFORMAZIONE, AMPLIAMENTO E MANUTENZIONE E RIPARAZIONE DI IMPIANTI DI PRODUZIONE, DI TRASPORTO, DI DISTRIBUZIONE E DI UTILIZZAZIONE DELL'ENERGIA ELETTRICA ALL'INTERNO DEGLI EDIFICI A PARTIRE DAL PUNTO DI CONSEGNA DELL'ENERGIA FORNITA DALL'ENTE DISTRIBUTORE; INSTALLAZIONE, MANUTENZIONE E RIPARAZIONE DI IMPIANTI RADIOTELEVISIVI ED ELETTRONICI IN GENERE, ANTENNE E IMPIANTI DI PROTEZIONE DA SCARICHE ATMOSFERICHE; RIPARAZIONE RADIO TV, ELETTRODOMESTICI ED IN GENERE DI APPARECCHI ELETTRICI; TINTEGGIATURA E VERNICIATURA DI FABBRICATI O PARTE DI ESSI; INSTALLAZIONE, MANUTENZIONE E RIPARAZIONE DI IMPIANTI DI RISCALDAMENTO E DI CLIMATIZZAZIONE AZIONATI DA FLUIDO LIQUIDO, AERIFORME E GASSOSO E DI QUALSIASI NATURA E SPECIE, IMPIANTI IDROSANITARI NONCHE' QUELLI DI USO, DI ACCUMULO E DI CONSUMO DI ACQUA ALL'INTERNO DEGLI EDIFICI A PARTIRE DAL PUNTO DI CONSEGNA DELL'ACQUA FORNITA DALL'ENTE DISTRIBUTORE, IMPIANTI DI PROTEZIONE ANTINCENDIO.

Albo Artigiani soppresso dall'art. 55 della legge della Regione Lombardia n. 7 del 18 aprile 2012

Abilitazioni

**abilitazioni per gli impianti D.M.
37/2008**

L'impresa, ai sensi del Decreto 22 gennaio 2008 n. 37 recante norme per la sicurezza degli impianti, è abilitata, salvo le eventuali limitazioni più sotto specificate, all'installazione, alla trasformazione, all'ampliamento e alla manutenzione degli impianti di cui all'Art. 1 del Decreto n. 37/2008 come segue:

1) Lettera A

impianti di produzione, trasformazione, trasporto, distribuzione, utilizzazione dell'energia elettrica, impianti di protezione contro le scariche atmosferiche, nonché gli impianti per l'automazione di porte, cancelli e barriere

Provincia: SO

Ente: CAMERA DI COMMERCIO

2) Lettera B

impianti radiotelevisivi, le antenne e gli impianti elettronici in genere

Provincia: SO

Ente: CAMERA DI COMMERCIO

3) Lettera C

impianti di riscaldamento, di climatizzazione, di condizionamento e di refrigerazione di qualsiasi natura o specie, comprese le opere di evacuazione dei prodotti della combustione e delle condense, e di ventilazione ed aerazione dei locali

Limitatamente a: impianti di riscaldamento, climatizzazione e condizionamento di qualsiasi natura o specie, comprese le opere di evacuazione dei prodotti della combustione e delle condense, e di ventilazione e aerazione dei locali

Provincia: SO

Ente: CAMERA DI COMMERCIO

4) Lettera D

impianti idrici e sanitari di qualsiasi natura o specie

Provincia: SO

Ente: CAMERA DI COMMERCIO

5) Lettera G

impianti di protezione antincendio

Provincia: SO

Ente: CAMERA DI COMMERCIO

8 Aggiornamento impresa

Data ultimo protocollo

21/07/2021