

In questa pagina e nei riquadri riassuntivi posti all'inizio di ciascun paragrafo, viene esposto un estratto delle informazioni presenti in visura che non può essere considerato esaustivo, ma che ha puramente uno scopo di sintesi

## VISURA ORDINARIA SOCIETA' DI CAPITALE

### PADUSA SPA



1R5T4J

Il QR Code consente di verificare la corrispondenza tra questo documento e quello archiviato al momento dell'estrazione. Per la verifica utilizzare l'App RI QR Code o visitare il sito ufficiale del Registro Imprese.

### DATI ANAGRAFICI

Indirizzo Sede legale	SAN DONATO MILANESE (MI) VIA CIVESIO 6 CAP 20097
Domicilio digitale/PEC	<a href="mailto:padusa1@legalmail.it">padusa1@legalmail.it</a>
Telefono	02 5231431
Numero REA	MI - 1193254
Codice fiscale e n.iscr. al Registro Imprese	00865750392
Partita IVA	09762930155
Codice LEI	815600E79306C32E5441
Forma giuridica	societa' per azioni
Data atto di costituzione	18/03/1983
Data iscrizione	10/04/1989
Data ultimo protocollo	27/03/2023
Presidente Consiglio Amministrazione	PASOTTI FILIPPO <i>Rappresentante dell'Impresa</i>

### ATTIVITA'

Stato attività	attiva
Attività prevalente	attività' delle holding impegnate nelle attività' gestionali (holding operative)
Codice ATECO	70.1
Codice NACE	70.1
Attività import export	-
Contratto di rete	-
Albi ruoli e licenze	-
Albi e registri ambientali	-

### L'IMPRESA IN CIFRE

Capitale sociale	5.100.000,00
Addetti al 31/12/2022	30
Soci e titolari di diritti su azioni e quote	3
Amministratori	5
Titolari di cariche	0
Sindaci, organi di controllo	6
Unità locali	3
Pratiche inviate negli ultimi 12 mesi	17
Trasferimenti di sede	0
Partecipazioni <sup>(1)</sup>	sì

### CERTIFICAZIONE D'IMPRESA

Attestazioni SOA	-
Certificazioni di QUALITA'	-

### DOCUMENTI CONSULTABILI

Bilanci	2021 - 2020 - 2019 - 2018 - 2017 - ...
Fascicolo	sì
Statuto	sì
Altri atti	107

(1) Indica se l'impresa detiene partecipazioni in altre società, desunte da elenchi soci o trasferimenti di quote

## Indice

1 Sede .....	2
2 Informazioni da statuto/atto costitutivo .....	2
3 Capitale e strumenti finanziari .....	5
4 Soci e titolari di diritti su azioni e quote .....	5
5 Amministratori .....	6
6 Sindaci, membri organi di controllo .....	8
7 Trasferimenti d'azienda, fusioni, scissioni, subentri .....	10
8 Attività, albi ruoli e licenze .....	21
9 Sedi secondarie ed unita' locali .....	24
10 Aggiornamento impresa .....	25

## 1 Sede

<b>Indirizzo Sede legale</b>	SAN DONATO MILANESE (MI) VIA CIVESIO 6 CAP 20097 Telefono: 02 5231431
<b>Domicilio digitale/PEC</b>	padusa1@legalmail.it
<b>Partita IVA</b>	09762930155
<b>Numero repertorio economico amministrativo (REA)</b>	MI - 1193254
<b>Data iscrizione</b>	10/04/1989

**codice LEI**  
(fonte LOU InfoCamere)

815600E79306C32E5441  
Data scadenza: 03/08/2023

## 2 Informazioni da statuto/atto costitutivo

<b>Registro Imprese</b>	Codice fiscale e numero di iscrizione: 00865750392 Data di iscrizione: 19/02/1996 Sezioni: Iscritta nella sezione ORDINARIA, Iscritta con la qualifica di IMPRESA AGRICOLA (sezione speciale)
<b>Estremi di costituzione</b>	Data atto di costituzione: 18/03/1983
<b>Sistema di amministrazione</b>	consiglio di amministrazione (in carica)
<b>Oggetto sociale</b>	A) L'ACQUISTO DI MACCHINARI ED IMPIANTI PER LA ELABORAZIONE DEI DATI; LA RACCOLTA DI DATI ED INFORMAZIONI DI CARATTERE AMMINISTRATIVO, E CONTABILE, LA LORO ELABORAZIONE IN FORMA DI TABELLE O FORMATI SPECIALI ANCHE PER MEZZO DI ... ...

## Estremi di costituzione

### iscrizione Registro Imprese

Codice fiscale e numero d'iscrizione: 00865750392  
del Registro delle Imprese di MILANO MONZA BRIANZA LODI  
Precedente numero di iscrizione: MI146-296094  
Data iscrizione: 19/02/1996

### sezioni

Iscritta nella sezione ORDINARIA il 19/02/1996  
Iscritta con la qualifica di IMPRESA AGRICOLA (sezione speciale) il 03/07/2007

### informazioni costitutive

Denominazione: PADUSA SPA  
Data atto di costituzione: 18/03/1983

### iscrizione Registro Società

Data iscrizione: 29/08/1985

### Sistema di amministrazione e controllo

#### durata della società

Data termine: 31/12/2100

#### scadenza esercizi

Scadenza degli esercizi al 31/12  
Giorni di proroga dei termini di approvazione del bilancio: 60

#### sistema di amministrazione e controllo contabile

Sistema di amministrazione adottato: tradizionale  
Soggetto che esercita il controllo contabile: revisore legale

#### organi amministrativi

**consiglio di amministrazione** (in carica)

#### collegio sindacale

Numero effettivi: 3  
Numero supplenti: 2

### Oggetto sociale

A) L'ACQUISTO DI MACCHINARI ED IMPIANTI PER LA ELABORAZIONE DEI DATI; LA RACCOLTA DI DATI ED INFORMAZIONI DI CARATTERE AMMINISTRATIVO, E CONTABILE, LA LORO ELABORAZIONE IN FORMA DI TABELLE O FORMATI SPECIALI ANCHE PER MEZZO DI CALCOLATORI DI OGNI GENERE E LA VENDITA DEI RELATIVI SERVIZI; B) LA PRESTAZIONE DI SERVIZI DI CONSULENZA NEI SEGUENTI SETTORI. CONSULENZA DIREZIONALE: PIANIFICAZIONE STRATEGICA, ASSISTENZA ALL'ALTA DIREZIONE, VALUTAZIONE PER L'ACQUISIZIONE E LE FUNZIONI AZIENDALI, STUDI DI DIVERSIFICAZIONE, "MANAGEMENT AUDIT" (ANALISI DELL'EFFICIENZA DIREZIONALE), MARKETING STRATEGICO ED OPERATIVO, ANALISI DEI COSTI GENERALI INDIRETTI, " INDUSTRIAL ENGINEERING (RAZIONALIZZAZIONE DEI PROCESSI INDUSTRIALI), ORGANIZZAZIONE DELLA PRODUZIONE E DELLE VENDITE, DISTRIBUZIONE FISICO LOGISTICA CONSULENZA DEL PERSONALE: ORGANIZZAZIONE DEL PERSONALE, RICERCA E SELEZIONE DEI QUADRI DIRETTIVI, ISTRUZIONI DI QUADRI DIRETTIVI ED INTERMEDI, RICERCHE DI MERCATO E DI OPINIONE PER IL MARKETING AZIENDALE E QUELLO SOCIALE. C) LA RICERCA, LO SVILUPPO DELLE APPLICAZIONI DI PRODOTTI MICROINCAPSULATI A STRATO SOTTILE E CON SISTEMA SERIGRAFICO SIA IN PROPRIO CHE PER CONTO TERZI. D) IL COMMERCIO DI MACCHINARI PER L'INDUSTRIA FARMACEUTICA E CHIMICA E) LA GESTIONE DI ATTIVITA' TURISTICA, ALBERGHIERA, ATTIVITA' SPORTIVE, RICREATIVE (MANEGGIO, AGRITURISMO, TENNIS, ECC) E COMUNQUE CONNESSE E COMPLEMENTARI ALL'ATTIVITA' ALBERGHIERA; L'ATTIVITA' DI PESCA E CACCIA; F) LA GESTIONE DI FONDI AGRICOLI, L'ATTIVITA' IMMOBILIARE, LA VENDITA, LOCAZIONE, COSTRUZIONE, RICOSTRUZIONE, RISTRUTTURAZIONE, VALORIZZAZIONE, E GESTIONE DI IMMOBILI, TERRENI E AREE AGRICOLE. IN ORDINE ALL'ATTIVITA' SOCIALE, SI PRECISA QUANTO SEGUE: LA CONSULENZA SVOLTA DALLA SOCIETA' ESULA COMPLETAMENTE DAL CAMPO PROFESSIONALE DI CUI ALLA LEGGE N. 1815 DEL 1939, IN QUANTO E' RIVOLTA A SETTORI PER CUI NON E' PREVISTO ALCUN ALBO PROFESSIONALE NE' ALCUNA AUTORIZZAZIONE DI LEGGE; LA CONSULENZA SVOLTA DALLA SOCIETA' NON RIENTRA NEMMENO NEL DISPOSTO DI CUI ALLA LEGGE N. 12 DEL 1979 (NORME PER L'ORDINAMENTO DELLA PROFESSIONE DI CONSULENTI DEL LAVORO), IN QUANTO QUESTA FA RIFERIMENTO A TUTTI GLI ADEMPIMENTI IN MATERIA DI LAVORO, PREVIDENZA ED ASSISTENZA SOCIALE

DEI LAVORATORI, ADEMPIMENTI TUTTI ESTRANEI ALL'ATTIVITA' SOCIALE. AL FINE DEL CONSEGUIMENTO DELL'OGGETTO SOCIALE E SENZA CHE MAI TALE ATTIVITA' VENGA SVOLTA NEI CONFRONTI DEL PUBBLICO, LA SOCIETA' POTRA' ALTRESI' PROCEDERE: A) ALLA ASSUNZIONE DI PARTECIPAZIONI IN ALTRE SOCIETA' OD ENTI, CON ESCLUSIONE AI FINI DEL COLLOCAMENTO; B) AL FINANZIAMENTO ED AL COORDINAMENTO TECNICO E FINANZIARIO DELLA SOCIETA' OD ENTI NEI QUALI PARTECIPA, C) AL RILASCIO DI GARANZIE REALI E PERSONALI A LORO FAVORE. IN RELAZIONE A TALE OGGETTO, LA SOCIETA' POTRA' ESERCITARE TUTTE QUELLE ALTRE ATTIVITA' IMMOBILIARI, MOBILIARI, FINANZIARIE E COMMERCIALI, RITENUTE COMPLEMENTARI O UTILI PER IL RAGGIUNGIMENTO DELLO SCOPO SOCIALE.

## Poteri

### poteri associati alla carica di Consiglio D'amministrazione

ART. 18) LA GESTIONE DELL'IMPRESA SPETTA ESCLUSIVAMENTE AL CONSIGLIO DI AMMINISTRAZIONE IL QUALE COMPIE LE OPERAZIONI NECESSARIE PER L'ATTUAZIONE DELL'OGGETTO SOCIALE.

E' INOLTRE ATTRIBUITA AL CONSIGLIO DI AMMINISTRAZIONE, AI SENSI DELL'ART. 2365 CODICE CIVILE, LA COMPETENZA A DELIBERARE SULLE MATERIE AVENTI AD OGGETTO:

- IL TRASFERIMENTO DELLA SEDE DELLA SOCIETA' NELL'AMBITO DEL TERRITORIO NAZIONALE;

- L'ISTITUZIONE, LA MODIFICA E LA SOPPRESSIONE DI SEDI SECONDARIE;

- LA RIDUZIONE DEL CAPITALE SOCIALE IN CASO DI RECESSO DI SOCI;

IL CONSIGLIO DI AMMINISTRAZIONE PUO' DELEGARE PROPRIE ATTRIBUZIONI A UNO O PIU' DEI SUOI MEMBRI, DETERMINANDO IL CONTENUTO, I LIMITI E LE EVENTUALI MODALITA' DI ESERCIZIO DELLA DELEGA TENUTO CONTO DELLE DISPOSIZIONI DI CUI ALL'ART. 2381 DEL CODICE CIVILE.

GLI ORGANI DELEGATI CURANO CHE L'ASSETTO ORGANIZZATIVO, AMMINISTRATIVO E CONTABILE SIA ADEGUATO ALLA NATURA E ALLE DIMENSIONI DELL'IMPRESA E RIFERISCONO AL CONSIGLIO DI AMMINISTRAZIONE E AL COLLEGIO SINDACALE ALMENO OGNI SEI MESI SUL GENERALE ANDAMENTO DELLA GESTIONE E SULLA SUA PREVEDIBILE EVOLUZIONE E SULLE OPERAZIONI DI MAGGIOR RILIEVO, PER LE LORO DIMENSIONI O CARATTERISTICHE, EFFETTUATE DALLA SOCIETA' E DALLE SUE CONTROLLATE. IL CONSIGLIO DI AMMINISTRAZIONE PUO' ALTRESI' CONFERIRE DELEGHE PER SINGOLI ATTI O CATEGORIE DI ATTI ANCHE A DIPENDENTI DELLA SOCIETA' E A TERZI, NONCHE' NOMINARE DIRETTORI GENERALI E PROCURATORI DETERMINANDONE I POTERI.

ART. 24) LA RAPPRESENTANZA DELLA SOCIETA' DI FRONTE AI TERZI ED IN GIUDIZIO SPETTA AL PRESIDENTE DEL CONSIGLIO DI AMMINISTRAZIONE ED AGLI AMMINISTRATORI CUI SIANO STATE DELEGATE ATTRIBUZIONI, NEI LIMITI DELLE STESSE.

### ripartizione degli utili e delle perdite tra i soci

ART. 25)

L'UTILE NETTO RISULTANTE DAL BILANCI REGOLARMENTE APPROVATO SARA' COSI' ATTRIBUITO:

- ALMENO IL 5% ALLA RISERVA LEGALE, FINCHE' LA STESSA RAGGIUNGA IL LIMITE PREVISTO DALLA LEGGE;

- LA QUOTA RIMANENTE ALLE AZIONI, SALVO DIVERSA DELIBERAZIONE DELL'ASSEMBLEA. I DIVIDENDI NON RISCOSSI ENTRO L QUINQUENNIO DAL GIORNO IN CUI SONO DIVENTATI ESIGIBILI SI PRESCRIVONO A FAVORE DELLA SOCIETA'.

## Altri riferimenti statutari

clausole di recesso

Informazione presente nello statuto/atto costitutivo

clausole di esclusione

Informazione presente nello statuto/atto costitutivo

clausole di prelazione

Informazione presente nello statuto/atto costitutivo

### 3 Capitale e strumenti finanziari

<b>Capitale sociale in Euro</b>	Deliberato:	5.100.000,00
	Sottoscritto:	5.100.000,00
<b>Azioni</b>	Versato:	5.100.000,00
	Numero azioni:	1.020.000
	Valore:	5,00 Euro

strumenti finanziari previsti dallo  
statuto

Obbligazioni:

ART. 9)

Titoli di debito:

ART. 9)

### 4 Soci e titolari di diritti su azioni e quote

#### Elenco dei soci e degli altri titolari di diritti su azioni o quote sociali al 06/10/2022

pratica con atto del 15/09/2022

Data deposito: 06/10/2022

Data protocollo: 06/10/2022

Numero protocollo: MI-2022-551453

*L'impresa ha depositato, insieme al bilancio, dichiarazione che l'elenco dei soci e degli altri titolari di diritti su azioni e quote sociali alla data dell'atto non è variato rispetto all'ultimo depositato*

capitale sociale

Capitale sociale dichiarato sul modello con cui è stato depositato l'elenco dei soci:  
5.100.000,00 Euro

*L'elenco dei soci è aggiornato in occasione del deposito di bilancio o in caso di operazioni straordinarie*

**Proprieta'**

Quota composta da: 84 azioni ordinarie  
pari a nominali: 420,00 Euro

PASOTTI FILIPPO

Codice fiscale: PSTFPP75H15F205E

Tipo di diritto: proprieta'

**Proprieta'**

Quota composta da: 1.019.915 azioni ordinarie  
pari a nominali: 5.099.575,00 Euro

PASOTTI FILIPPO

Codice fiscale: PSTFPP75H15F205E

Tipo di diritto: proprieta'

In ragione di 50/150

PASOTTI GIULIA

Codice fiscale: PSTGLI78M50A393V

Tipo di diritto: proprieta'

In ragione di 50/150

PASOTTI ELEONORA

Codice fiscale: PSTLNR72E52F205O

Tipo di diritto: proprieta'

In ragione di 50/150

**Proprieta'**

Quota composta da: 1 azioni ordinarie  
pari a nominali: 5,00 Euro

PASOTTI FILIPPO

Codice fiscale: PSTFPP75H15F205E

Tipo di diritto: proprieta'

In ragione di 98/150

PASOTTI GIULIA

Codice fiscale: PSTGLI78M50A393V  
Tipo di diritto: proprieta'  
In ragione di 26/150

PASOTTI ELEONORA

Codice fiscale: PSTLNR72E52F205O  
Tipo di diritto: proprieta'  
In ragione di 26/150

## 5 Amministratori

**Presidente Consiglio  
Amministrazione**

PASOTTI FILIPPO

Rappresentante dell'impresa

**Consigliere**

SPALLA ANDREA

**Consigliera**

PASOTTI ELEONORA

**Consigliera**

PASOTTI GIULIA

**Consigliere**

KUFNER CARLO LUDWING

**Organi amministrativi in carica**  
consiglio di amministrazione

Numero componenti: 5

### Elenco amministratori

**Presidente Consiglio  
Amministrazione**

PASOTTI FILIPPO

*domicilio*

Rappresentante dell'impresa  
Nato a MILANO (MI) il 15/06/1975  
Codice fiscale: PSTFPP75H15F205E  
BOLOGNA (BO)  
VIA VINAZZETTI 8 INT. 1 CAP 40126

*carica*

**presidente consiglio amministrazione**

Data atto di nomina 23/10/2020

Data iscrizione: 29/10/2020

Durata in carica: fino approvazione del bilancio al 31/12/2022

*poteri*

DI CONFERIRE AI PRESIDENTE DEL CONSIGLIO DI AMMINISTRAZIONE SIG. FILIPPO PASOTTI, LA RAPPRESENTANZA LEGALE CON FIRMA LIBERA E DISGIUNTA, TUTTI I POTERI PER L'AMMINISTRAZIONE DELLA SOCIETA' E, QUINDI, TUTTI I POTERI DI ORDINARIA E STRAORDINARIA AMMINISTRAZIONE

*carica*

**consigliere**

Data atto di nomina 23/10/2020

Data iscrizione: 29/10/2020

Durata in carica: fino approvazione del bilancio al 31/12/2022

Data presentazione carica: 26/10/2020

**Consigliere**

SPALLA ANDREA

*domicilio*

Nato a MILANO (MI) il 04/11/1966  
Codice fiscale: SPLNDR66S04F205D  
VILLANOVA DEL SILLARO (LO)  
VIA S. ANGELO 28 CAP 26818

*carica*

**consigliere**

Data atto di nomina 23/10/2020

Data iscrizione: 29/10/2020

Durata in carica: fino approvazione del bilancio al 31/12/2022

Data presentazione carica: 26/10/2020

*poteri*

DI CONFERIRE AL CONSIGLIERE SIG. SPALLA ANDREA E QUINDI DA ESERCITARSI A FIRMA SINGOLA, I POTERI DI SEGUITO ELENCATI E SECONDO QUANTO DI SEGUITO SPECIFICATO; POTERI DA ESERCITARSI SEMPRE E COMUNQUE NEL RISPETTO DELLE STRATEGIE E DELLE DIRETTIVE INDIVIDUATE DAL CONSIGLIO STESSO E DELLE DECISIONI INERENTI ALL'INDIRIZZO DELLA GESTIONE INDUSTRIALE E COMMERCIALE DELLA SOCIETA'.  
ELENCAZIONE DEI POTERI CONFERITI AL CONSIGLIERE DR ANDREA SPALLA:  
1. SOVRINTENDERE ALLA GESTIONE ORDINARIA DELLA SOCIETA' IN CONFORMITA' ALLA LEGGE E ALLO STATUTO ED IN GENERE COMPIERE QUALUNQUE ATTO ALL'UOPO NECESSARIO;  
2. SOVRINTENDERE E COORDINARE L'ATTIVITA' COMMERCIALE SVOLTA DALLA SOCIETA' E DALLE EVENTUALI SOCIETA' CONTROLLATE E/O COLLEGATE IN ITALIA E ALL'ESTERO;  
3. SOVRINTENDERE E COORDINARE L'ATTIVITA' PRODUTTIVA SVOLTA PRESSO LA SOCIETA' E PRESSO LE EVENTUALI SOCIETA' CONTROLLATE E/O COLLEGATE E PRESSO FORNITORI TERZI IN ITALIA E ALL'ESTERO;  
4. FIRMARE LA CORRISPONDENZA ORDINARIA DELLA SOCIETA';  
5. STIPULARE E RISOLVERE CONTRATTI DI FORNITURA CON CLIENTI;  
6. ASSUMERE, LICENZIARE E REGOLARE IL RAPPORTO DI LAVORO DIPENDENTE CON OPERAI;  
7. ASSUMERE, LICENZIARE E REGOLARE IL RAPPORTO DI LAVORO DIPENDENTE CON IMPIEGATI;  
8. PORRE IN ESSERE TUTTE LE ATTIVITA' RELATIVE ALL'OTTENIMENTO E MANTENIMENTO DELLE AUTORIZZAZIONI ALLA PRODUZIONE, TRASPORTO E ALLA GESTIONE, IN GENERALE, DI SOSTANZE PERICOLOSE QUALI SOSTANZE ALCOLICHE PER LA CONDOTTA DELL'ATTIVITA' DELLA SOCIETA' E PROVVEDENDO AD OGNI RELATIVO ADEMPIMENTO ED INTERVENTO;  
9. STIPULARE E RISOLVERE CONTRATTI CON FORNITORI RELATIVAMENTE ALL'ACQUISTO DI MATERIE PRIME, SUSSIDIARIE, SEMI-LAVORATI ED OGNI PARTICOLARE ACCESSORIO DESTINATO ALLA PRODUZIONE COSI' COME OGNI MATERIALE DI CONSUMO O DI MANUTENZIONE IN GENERE;  
10. STIPULARE CONTRATTI DI LOCAZIONE IMMOBILIARE;  
11. INSTAURARE, DIRIMERE E TRANSARE CONTENZIOSI CON CLIENTI E FORNITORI

**Consigliera**

**PASOTTI ELEONORA**

*domicilio*

Nata a MILANO (MI) il 12/05/1972

Codice fiscale: PSTLNR72E52F2050

SANTA CRUZ

HAGAR CT AIRE FIRENZE 505 STATI UNITI AMERICA

*carica*

**consigliera**

Data atto di nomina 23/10/2020

Data iscrizione: 29/10/2020

Durata in carica: fino approvazione del bilancio al 31/12/2022

Data presentazione carica: 26/10/2020

**Consigliera**

**PASOTTI GIULIA**

*domicilio*

Nata a ARGENTA (FE) il 10/08/1978

Codice fiscale: PSTGLI78M50A393V

BOLOGNA (BO)

VIA DELLE MOLINE 3 CAP 40100

*carica*

**consigliera**

Data atto di nomina 23/10/2020

Data iscrizione: 29/10/2020

Durata in carica: fino approvazione del bilancio al 31/12/2022

Data presentazione carica: 26/10/2020

### Consigliere

**KUFNER CARLO LUDWING**

*domicilio*

*carica*

Nato a MONACO GERMANIA il 16/08/1973  
Codice fiscale: KFNCLL73M16Z112Z  
Cittadinanza germania  
CAMPAGNATICO (GR)  
LOCALITA' MARRUCHETI 77 CAP 58042

#### consigliere

Data atto di nomina 23/10/2020  
Data iscrizione: 29/10/2020  
Durata in carica: fino approvazione del bilancio al 31/12/2022  
Data presentazione carica: 26/10/2020

## 6 Sindaci, membri organi di controllo

Presidente Del Collegio Sindacale	TRUPPA VINCENZO
Sindaco	LAZZARONI PIERANGELO
Sindaco	VALENTINO ANDREA PAOLO
Revisore Legale	ALABISO FRANCESCO
Sindaco Supplente	CREANZA FLAVIO
Sindaco Supplente	VERDIROSA PASQUALE

### Organi di controllo collegio sindacale

Numero in carica: 5  
Durata in carica: 3 anni

### Elenco sindaci, membri degli organi di controllo

#### Presidente Del Collegio Sindacale

**TRUPPA VINCENZO**

*domicilio*

*carica*

*registro revisori legali*

Nato a LATIANO (BR) il 05/04/1947  
Codice fiscale: TRPVCN47D05E471Z  
MILANO (MI)  
VIA ALESSANDRO MAGNASCO 7 CAP 20149

#### presidente del collegio sindacale

Data atto di nomina 15/09/2022  
Data iscrizione: 10/10/2022  
Durata in carica: fino approvazione del bilancio al 31/12/2024  
Numero: 610  
Data: 12/01/1972  
Ente: MINISTERO DI GIUSTIZIA

#### Sindaco

**LAZZARONI PIERANGELO**

*residenza*

Nato a RHO (MI) il 04/09/1966  
Codice fiscale: LZPNG66P04H264X  
POGLIANO MILANESE (MI)  
VIA SARAGAT 11 CAP 20005

*carica*

**sindaco**

Data atto di nomina 15/09/2022  
Data iscrizione: 10/10/2022  
Durata in carica: fino approvazione del bilancio al 31/12/2024  
Numero: 3926  
Data: 25/05/1994  
Ente: MINISTERO DI GIUSTIZIA

*registro revisori legali*

**Sindaco**

**VALENTINO ANDREA PAOLO**

Nato a NARDO' (LE) il 01/10/1975  
Codice fiscale: VLNNRP75R01F842K  
COPERTINO (LE)  
VIA TRENTO 42 CAP 73043

*domicilio*

*carica*

**sindaco**

Data atto di nomina 15/09/2022  
Data iscrizione: 10/10/2022  
Durata in carica: fino approvazione del bilancio al 31/12/2024  
Numero: 2283  
Data: 16/02/2009  
Ente: MINISTERO DI GIUSTIZIA

*registro revisori legali*

**Revisore Legale**

**ALABISO FRANCESCO**

Nato a GELA (CL) il 21/10/1973  
Codice fiscale: LBSFNC73R21D960B  
GARBAGNATE MILANESE (MI)  
VIA LEONARDO DA VINCI 9 CAP 20024

*domicilio*

*carica*

**revisore legale**

Data atto di nomina 15/09/2022  
Data iscrizione: 10/10/2022  
Durata in carica: fino approvazione del bilancio al 31/12/2024  
Numero: 136805  
Data: 19/07/2005  
Ente: MINISTERO DI GIUSTIZIA

*registro revisori legali*

**Sindaco Supplente**

**CREANZA FLAVIO**

Nato a RHO (MI) il 21/03/1967  
Codice fiscale: CRNFLV67C21H264Y  
PARABIAGO (MI)  
VIA MARZABOTTO 52 CAP 20015

*domicilio*

*carica*

**sindaco supplente**

Data atto di nomina 15/09/2022  
Data iscrizione: 10/10/2022  
Durata in carica: fino approvazione del bilancio al 31/12/2024

*registro revisori legali*

Numero: 880  
Data: 18/03/1992  
Ente: MINISTERO DI GIUSTIZIA

**Sindaco Supplente**  
**VERDIROSA PASQUALE**

*domicilio*

Nato a MELFI (PZ) il 17/12/1991  
Codice fiscale: VRDPQL91T17F104E  
MILANO (MI)  
VIA MAFFEO BAGAROTTI 40 CAP 20122

*carica*

**sindaco supplente**  
Data atto di nomina 15/09/2022  
Data iscrizione: 10/10/2022  
Durata in carica: fino approvazione del bilancio al 31/12/2024

*registro revisori legali*

Numero: 11140  
Data: 04/11/2020  
Ente: MINISTERO DI GIUSTIZIA

**7 Trasferimenti d'azienda, fusioni, scissioni, subentri**

**Trasferimenti d'azienda e compravendite**

Tipo di atto	Data atto	Nr protocollo	Cedente	Cessionario
compravendita	24/07/1996	RA-1996-12992	HOTEL VILLA REAL[.] C.F. 01061730394	PADUSA SPA C.F. 00865750392
compravendita	03/12/1996	BO-1996-50107	GESTIONE ALBERGO[.] C.F. 03110620378	PADUSA SPA C.F. 00865750392
affitto/comodato	03/02/1997	MI-1997-47742	PADUSA SPA C.F. 00865750392	COCCINELLA DI GE[.] C.F. 02501780403
affitto/comodato	29/12/1997	MI-1998-28055	PADUSA SPA C.F. 00865750392	LENZI MARCO E C.[.] C.F. 01411590381
affitto/comodato	01/12/1999	MI-2000-17546	PADUSA SPA C.F. 00865750392	COCCINELLA DI GE[.] C.F. 02501780403
affitto/comodato	28/12/2000	MI-2001-238378	PADUSA SPA C.F. 00865750392	GESTIONE ALBERGH[.] C.F. 01516280383
affitto/comodato	05/12/2002	MI-2003-32100	PADUSA SPA C.F. 00865750392	COCCINELLA DI GE[.] C.F. 02501780403
affitto/comodato	30/12/2004	FE-2005-3379	GESTIONE ALBERGH[.] C.F. 01516280383	PADUSA SPA C.F. 00865750392
affitto/comodato	30/12/2004	MI-2005-46521	PADUSA SPA C.F. 00865750392	MACCARONE FERNANDO C.F. MCCFNN48P24C632P
affitto/comodato	23/12/2005	MI-2006-12174	PADUSA SPA C.F. 00865750392	COCCINELLA DI GE[.] C.F. 02501780403
affitto/comodato	14/12/2007	MI-2008-5257	PADUSA SPA C.F. 00865750392	LONGANESI GIAN S[.] C.F. LNGGST54A01D458T
affitto/comodato	05/02/2009	MI-2009-44628	PADUSA SPA C.F. 00865750392	MAMMUT SRL C.F. 01546170380
affitto/comodato	22/12/2010	MI-2011-1524	PADUSA SPA C.F. 00865750392	LONGANESI GIAN S[.] C.F. LNGGST54A01D458T
affitto/comodato	03/02/2011	MI-2011-43433	PADUSA SPA C.F. 00865750392	GIALLO OCRA S.R.[.] C.F. 03922830405
affitto/comodato	14/06/2011	MI-2011-174111	PADUSA SPA C.F. 00865750392	MERLANI GUIDO C.F. MRLGDU52E23G923L
affitto/comodato	08/11/2012	MI-2012-322913	PADUSA SPA C.F. 00865750392	SCARDOVI MAURO C.F. SCRMR56D11A944Z
affitto/comodato	16/12/2013	MI-2014-4557	PADUSA SPA C.F. 00865750392	SASSOFORTE S.R.L. C.F. 02539080354
affitto/comodato	05/03/2014	MI-2014-82822	PADUSA SPA C.F. 00865750392	SCARDOVI MAURO C.F. SCRMR56D11A944Z

Tipo di atto	Data atto	Nr protocollo	Cedente	Cessionario
affitto/comodato	22/09/2014	MI-2014-292758	PADUSA SPA C.F. 00865750392	MERLANTI GUIDO C.F. MRLGDU52E23G923L
risoluzione affitto	13/07/2015	MI-2015-240739	PADUSA SPA C.F. 00865750392	MERLANTI GUIDO C.F. MRLGDU52E23G923L
affitto/comodato	13/07/2015	MI-2015-243885	PADUSA SPA C.F. 00865750392	MAATOUG MOEZ LID[.] C.F. MTGMLD65D22Z352R
affitto/comodato	01/09/2015	MI-2015-262134	PADUSA SPA C.F. 00865750392	SASSOFORTE S.R.L. C.F. 02539080354
affitto/comodato	01/09/2015	MI-2015-262135	PADUSA SPA C.F. 00865750392	FILO S.R.L. C.F. 07979430969
affitto/comodato	09/09/2016	MI-2016-329449	PADUSA SPA C.F. 00865750392	FILO S.R.L. C.F. 07979430969
proroga contratto affitto	03/07/2017	MI-2017-297803	PADUSA SPA C.F. 00865750392	MAATOUG MOEZ LID[.] C.F. MTGMLD65D22Z352R
affitto/comodato	29/01/2019	RA-2019-3942	TERME DI RIOLO B[.] C.F. 00071480396	PADUSA SPA C.F. 00865750392
affitto/comodato	22/01/2020	MI-2020-40110	PADUSA SPA C.F. 00865750392	LA SOCIETA' A RE[.] C.F. 03652521208
affitto/comodato	24/05/2021	MI-2021-274834	PADUSA SPA C.F. 00865750392	LA SOCIETA' A RE[.] C.F. 03652521208
risoluzione del contratto di affitto	19/10/2022	MI-2022-623055	LA SOCIETA' A RE[.] C.F. 03652521208	PADUSA SPA C.F. 00865750392
affitto/comodato	14/12/2022	MI-2022-742180	PADUSA SPA C.F. 00865750392	ZAPPI CYCLING HO[.] C.F. 02727830396
affitto/comodato	22/02/2023	MI-2023-134777	PADUSA SPA C.F. 00865750392	LA SOCIETA' A RE[.] C.F. 03652521208

## Fusioni e scissioni

Tipi di atto	Data atto	Denominazione
Progetto di fusione mediante incorporazione della societa'	29/07/1996	AZIENDA AGRICOLA VIOLA SRL C.F. 03782610376
Fusione mediante incorporazione di	18/09/1996	AZIENDA AGRICOLA LAVIOLA SRL C.F. 03782610376
Progetto di fusione mediante incorporazione della societa'	23/07/1997	BONIFICA VALLI MERIDIONALI DI COMACHCIO SPA C.F. 03472350150
Progetto di fusione mediante incorporazione della societa'	14/10/1997	VALBRU SRL C.F. 03472420151
Fusione mediante incorporazione di	15/10/1997	BONIFICA VALLI MERIDIONALI DI COMACCHIO SPA C.F. 03472350150
Fusione mediante incorporazione di	16/12/1997	VALBRU SRL C.F. 03472420151
Progetto di scissione mediante trasferimento nella/e societa'	30/04/2004	RENO SRL C.F. 00891190399
Scissione mediante trasferimento del patrimonio nella/e societa'	23/06/2004	RENO S.R.L. C.F. 00891190399
Progetto di fusione mediante incorporazione della societa'	04/03/2006	HOTEL VILLA DELLE FONTI SNC DI PADUSA SPA C.F. 00709600399
Fusione mediante incorporazione di	30/03/2006	HOTEL VILLA DELLE FONTI S.N.C. DI PADUSA S.P.A. C.F. 00709600399
Progetto di fusione mediante incorporazione della societa'	05/12/2006	SIMIB SRL C.F. 00955180385
Fusione mediante incorporazione di	28/12/2006	SIMIB S.R.L. C.F. 00955180385
Progetto di fusione mediante incorporazione della societa'	04/06/2007	TURNO SRL SOCIETA' UNIPERSONALE C.F. 02440431209
Progetto di fusione mediante incorporazione della societa'	04/06/2007	VALBRU SRL SOCIETA' UNIPERSONALE C.F. 03472420151
Fusione mediante incorporazione di	12/07/2007	VALBRU S.R.L. C.F. 03472420151
Fusione mediante incorporazione di	12/07/2007	TURNO S.R.L. C.F. 02440431209

Tipi di atto	Data atto	Denominazione
Progetto di fusione mediante incorporazione della societa'	07/10/2008	<b>EMILIANA LEASING S.R.L.</b> C.F. 03133030373
Fusione mediante incorporazione di	16/10/2008	<b>EMILIANA LEASING S.R.L.</b> C.F. 03133030373
Progetto di fusione mediante incorporazione della societa'	18/10/2011	<b>IMMOBILIARE TOLEDO S.R.L.</b> C.F. 04621480963
Fusione mediante incorporazione di	20/10/2011	<b>IMMOBILIARE TOLEDO S.R.L.</b> C.F. 04621480963
Progetto di fusione mediante incorporazione della societa'	29/09/2017	<b>IMMOBILIARE CASTELBOLOGNESE SRL</b> C.F. 07235410961
Fusione mediante incorporazione di	11/10/2017	<b>IMMOBILIARE CASTELBOLOGNESE S.R.L.</b> C.F. 07235410961
Progetto di fusione mediante incorporazione della societa'	01/02/2022	<b>FILO S.R.L.</b> C.F. 07979430969
Fusione mediante incorporazione di	13/05/2022	<b>FILO S.R.L.</b> C.F. 07979430969
Progetto di fusione mediante incorporazione della societa'	14/09/2022	<b>VALLE SMARLACCA S.R.L.</b> C.F. 03472430150
Fusione mediante incorporazione di	23/09/2022	<b>VALLE SMARLACCA S.R.L.</b> C.F. 03472430150

## Trasferimenti di proprietà o godimento d'azienda

### compravendita

*estremi della pratica*  
*estremi ed oggetto dell'atto*

Data atto: 24/07/1996                      Data deposito: 30/07/1996  
Data protocollo: 03/09/1996              Numero protocollo: RA-1996-12992  
Notaio: AVONDOLA DOMENICO  
Numero repertorio: 50944  
Cedente: **HOTEL VILLA REALE S.R.L.**  
Codice fiscale: 01061730394  
Cessionario: **PADUSA SPA**  
Codice fiscale: 00865750392

### compravendita

*estremi della pratica*  
*estremi ed oggetto dell'atto*

Data atto: 03/12/1996                      Data deposito: 27/12/1996  
Data protocollo: 27/12/1996              Numero protocollo: BO-1996-50107  
Notaio: ALVISI PIERO  
Numero repertorio: 140973  
Cedente: **GESTIONE ALBERGO\*ITALIA RIOLO TERME-S.R.L.**  
Codice fiscale: 03110620378  
Cessionario: **PADUSA SPA**  
Codice fiscale: 00865750392

### affitto/comodato

*estremi della pratica*  
*estremi ed oggetto dell'atto*

Data atto: 03/02/1997                      Data deposito: 21/02/1997  
Data protocollo: 14/03/1997              Numero protocollo: MI-1997-47742  
Numero repertorio: 14368  
Cedente: **PADUSA SPA**  
Codice fiscale: 00865750392  
Cessionario: **COCCINELLA DI GERBONI CINZIA & C. S.N.C.**  
Codice fiscale: 02501780403

### affitto/comodato

*estremi della pratica*  
*estremi ed oggetto dell'atto*

Data atto: 29/12/1997                      Data deposito: 27/01/1998  
Data protocollo: 12/02/1998              Numero protocollo: MI-1998-28055  
Cedente: **PADUSA SPA**  
Codice fiscale: 00865750392  
Cessionario: **LENZI MARCO E C. S.A.S.**  
Codice fiscale: 01411590381

**affitto/comodato**

*estremi della pratica  
estremi ed oggetto dell'atto*

Data atto: 01/12/1999                      Data deposito: 24/12/1999  
Data protocollo: 26/01/2000              Numero protocollo: MI-2000-17546  
Notaio: ERRANI ELIGIO  
Numero repertorio: 3736  
Cedente: **PADUSA SPA**  
Codice fiscale: 00865750392  
Denominazione del soggetto alla data della denuncia: **PADUSA SOCIETA' A  
RESPONSABILITA' LIMITATA**  
Cessionario: **COCCINELLA DI GERBONI CINZIA & C. S.N.C.**  
Codice fiscale: 02501780403

**affitto/comodato**

*estremi della pratica  
estremi ed oggetto dell'atto*

Data atto: 28/12/2000                      Data deposito: 16/01/2001  
Data protocollo: 14/08/2001              Numero protocollo: MI-2001-238378  
Notaio: RESEDE FERIOLI  
Numero repertorio: 10356/1424  
Cedente: **PADUSA SPA**  
Codice fiscale: 00865750392  
Cessionario: **GESTIONE ALBERGHI DI ACCORSI MATTEO S.A.S.**  
Codice fiscale: 01516280383

**affitto/comodato**

*estremi della pratica  
estremi ed oggetto dell'atto*

Data atto: 05/12/2002                      Data deposito: 02/01/2003  
Data protocollo: 12/02/2003              Numero protocollo: MI-2003-32100  
Notaio: ERRANI ELIGIO  
Numero repertorio: 6630  
Cedente: **PADUSA SPA**  
Codice fiscale: 00865750392  
Denominazione del soggetto alla data della denuncia: **PADUSA S.P.A.**  
Cessionario: **COCCINELLA DI GERBONI CINZIA & C. S.N.C.**  
Codice fiscale: 02501780403  
Denominazione del soggetto alla data della denuncia: **COCCINELLA DI GERBONI CINZIA  
E C. S.N.C.**

**affitto/comodato**

*estremi della pratica  
estremi ed oggetto dell'atto*

Data atto: 30/12/2004                      Data deposito: 20/01/2005  
Data protocollo: 24/02/2005              Numero protocollo: FE-2005-3379  
Notaio: BIGNOZZI GIUSEPPE  
Numero repertorio: 2986  
Cedente: **GESTIONE ALBERGHI DI ACCORSI MATTEO S.A.S.**  
Codice fiscale: 01516280383  
Cessionario: **PADUSA SPA**  
Codice fiscale: 00865750392  
Denominazione del soggetto alla data della denuncia: **PADUSA S.P.A.**

**affitto/comodato**

*estremi della pratica  
estremi ed oggetto dell'atto*

Data atto: 30/12/2004                      Data deposito: 20/01/2005  
Data protocollo: 21/02/2005              Numero protocollo: MI-2005-46521  
Notaio: BIGNOZZI GIUSEPPE  
Numero repertorio: 2986  
Cedente: **PADUSA SPA**  
Codice fiscale: 00865750392  
Denominazione del soggetto alla data della denuncia: **PADUSA S.P.A.**  
Cessionario: **MACCARONE FERNANDO**  
Codice fiscale: MCCFNN48P24C632P

**affitto/comodato**

Data atto: 23/12/2005                      Data deposito: 17/01/2006

*estremi della pratica*  
*estremi ed oggetto dell'atto*

Data protocollo: 17/01/2006      Numero protocollo: MI-2006-12174  
Notaio: ERRANI ELIGIO  
Numero repertorio: 9700  
Cedente: **PADUSA SPA**  
Codice fiscale: 00865750392  
Denominazione del soggetto alla data della denuncia: **PADUSA S.P.A.**  
Cessionario: **COCCINELLA DI GERBONI CINZIA & C. S.N.C.**  
Codice fiscale: 02501780403  
Denominazione del soggetto alla data della denuncia: **COCCINELLA DI GERBONI CINZIA E C. S.N.C.**

**affitto/comodato**  
*estremi della pratica*  
*estremi ed oggetto dell'atto*

Data atto: 14/12/2007      Data deposito: 09/01/2008  
Data protocollo: 09/01/2008      Numero protocollo: MI-2008-5257  
Notaio: ERRANI ELIGIO  
Numero repertorio: 11402  
Cedente: **PADUSA SPA**  
Codice fiscale: 00865750392  
Cessionario: **LONGANESI GIAN STEFANO**  
Codice fiscale: LNGGST54A01D458T

**affitto/comodato**  
*estremi della pratica*  
*estremi ed oggetto dell'atto*

Data atto: 05/02/2009      Data deposito: 03/03/2009  
Data protocollo: 03/03/2009      Numero protocollo: MI-2009-44628  
Notaio: errani dr. eligio  
Numero repertorio: 12254  
Cedente: **PADUSA SPA**  
Codice fiscale: 00865750392  
Denominazione del soggetto alla data della denuncia: **PADUSA S.P.A.**  
Cessionario: **MAMMUT SRL**  
Codice fiscale: 01546170380  
Denominazione del soggetto alla data della denuncia: **MAMMUT DI OLIVA NICOLETTA ANNA E C. S.N.C.**

**affitto/comodato**  
*estremi della pratica*  
*estremi ed oggetto dell'atto*

Data atto: 22/12/2010      Data deposito: 05/01/2011  
Data protocollo: 05/01/2011      Numero protocollo: MI-2011-1524  
Notaio: RRNLGE48S13D458S  
Numero repertorio: 13763  
Cedente: **PADUSA SPA**  
Codice fiscale: 00865750392  
Cessionario: **LONGANESI GIAN STEFANO**  
Codice fiscale: LNGGST54A01D458T

**affitto/comodato**  
*estremi della pratica*  
*estremi ed oggetto dell'atto*

Data atto: 03/02/2011      Data deposito: 01/03/2011  
Data protocollo: 01/03/2011      Numero protocollo: MI-2011-43433  
Notaio: RRNLGE48S13D458S  
Numero repertorio: 13866  
Cedente: **PADUSA SPA**  
Codice fiscale: 00865750392  
Cessionario: **GIALLO OCRA S.R.L. - IN LIQUIDAZIONE**  
Codice fiscale: 03922830405  
Denominazione del soggetto alla data della denuncia: **GIALLO OCRA S.R.L.**

**affitto/comodato**  
*estremi della pratica*

Data atto: 14/06/2011      Data deposito: 20/06/2011  
Data protocollo: 20/06/2011      Numero protocollo: MI-2011-174111

*estremi ed oggetto dell'atto*

Notaio: RCCLSN64H29H501A  
Numero repertorio: 160890/16865  
Cedente: **PADUSA SPA**  
Codice fiscale: 00865750392  
Denominazione del soggetto alla data della denuncia: **PADUSA S.P.A.**  
Cessionario: **MERLANTI GUIDO**  
Codice fiscale: MRLGDU52E23G923L

**affitto/comodato**

*estremi della pratica*  
*estremi ed oggetto dell'atto*

Data atto: 08/11/2012                      Data deposito: 03/12/2012  
Data protocollo: 03/12/2012              Numero protocollo: MI-2012-322913  
Notaio: ERRANI ELIGIO  
Numero repertorio: 15181  
Cedente: **PADUSA SPA**  
Codice fiscale: 00865750392  
Denominazione del soggetto alla data della denuncia: **PADUSA S.P.A.**  
Cessionario: **SCARDOVI MAURO**  
Codice fiscale: SCRMRA56D11A944Z

**affitto/comodato**

*estremi della pratica*  
*estremi ed oggetto dell'atto*

Data atto: 16/12/2013                      Data deposito: 09/01/2014  
Data protocollo: 09/01/2014              Numero protocollo: MI-2014-4557  
Notaio: ERRANI ELIGIO  
Numero repertorio: 15909  
Cedente: **PADUSA SPA**  
Codice fiscale: 00865750392  
Cessionario: **SASSOFORTE S.R.L.**  
Codice fiscale: 02539080354

**affitto/comodato**

*estremi della pratica*  
*estremi ed oggetto dell'atto*

Data atto: 05/03/2014                      Data deposito: 03/04/2014  
Data protocollo: 03/04/2014              Numero protocollo: MI-2014-82822  
Notaio: ERRANI ELIGIO  
Numero repertorio: 16043  
Cedente: **PADUSA SPA**  
Codice fiscale: 00865750392  
Denominazione del soggetto alla data della denuncia: **PADUSA S.P.A.**  
Cessionario: **SCARDOVI MAURO**  
Codice fiscale: SCRMRA56D11A944Z

**affitto/comodato**

*estremi della pratica*  
*estremi ed oggetto dell'atto*

Data atto: 22/09/2014                      Data deposito: 14/10/2014  
Data protocollo: 14/10/2014              Numero protocollo: MI-2014-292758  
Notaio: CRNLND70M65F205X  
Numero repertorio: 5663/4282  
Cedente: **PADUSA SPA**  
Codice fiscale: 00865750392  
Denominazione del soggetto alla data della denuncia: **PADUSA S.P.A.**  
Cessionario: **MERLANTI GUIDO**  
Codice fiscale: MRLGDU52E23G923L

**risoluzione affitto**

*estremi della pratica*

Data atto: 13/07/2015                      Data deposito: 29/07/2015  
Data protocollo: 29/07/2015              Numero protocollo: MI-2015-240739

*estremi ed oggetto dell'atto*

Notaio: CARNEVALE IOLANDA  
Numero repertorio: 6003  
Cedente: **PADUSA SPA**  
Codice fiscale: 00865750392  
Denominazione del soggetto alla data della denuncia: **PADUSA S.P.A.**  
Cessionario: **MERLANTI GUIDO**  
Codice fiscale: MRLGDU52E23G923L

**affitto/comodato**

*estremi della pratica*  
*estremi ed oggetto dell'atto*

Data atto: 13/07/2015                      Data deposito: 30/07/2015  
Data protocollo: 30/07/2015              Numero protocollo: MI-2015-243885  
Notaio: CARNEVALE IOLANDA  
Numero repertorio: 6004  
Cedente: **PADUSA SPA**  
Codice fiscale: 00865750392  
Denominazione del soggetto alla data della denuncia: **PADUSA S.P.A.**  
Cessionario: **MAATOUG MOEZ LIDINE ELLEH**  
Codice fiscale: MTGMLD65D22Z352R

**affitto/comodato**

*estremi della pratica*  
*estremi ed oggetto dell'atto*

Data atto: 01/09/2015                      Data deposito: 03/09/2015  
Data protocollo: 03/09/2015              Numero protocollo: MI-2015-262134  
Notaio: GRGMSM61B07F839I  
Numero repertorio: 151543  
Cedente: **PADUSA SPA**  
Codice fiscale: 00865750392  
Cessionario: **SASSOFORTE S.R.L.**  
Codice fiscale: 02539080354

**affitto/comodato**

*estremi della pratica*  
*estremi ed oggetto dell'atto*

Data atto: 01/09/2015                      Data deposito: 03/09/2015  
Data protocollo: 03/09/2015              Numero protocollo: MI-2015-262135  
Notaio: GARGIULO MASSIMO  
Numero repertorio: 151546  
Cedente: **PADUSA SPA**  
Codice fiscale: 00865750392  
Cessionario: **FILO S.R.L.**  
Codice fiscale: 07979430969

**affitto/comodato**

*estremi della pratica*  
*estremi ed oggetto dell'atto*

Data atto: 09/09/2016                      Data deposito: 20/09/2016  
Data protocollo: 20/09/2016              Numero protocollo: MI-2016-329449  
Notaio: ERRANI ELIGIO  
Numero repertorio: 17575  
Cedente: **PADUSA SPA**  
Codice fiscale: 00865750392  
Denominazione del soggetto alla data della denuncia: **PADUSA S.P.A.**  
Cessionario: **FILO S.R.L.**  
Codice fiscale: 07979430969

**proroga contratto affitto**

*estremi della pratica*  
*estremi ed oggetto dell'atto*

Data atto: 03/07/2017                      Data deposito: 01/08/2017  
Data protocollo: 01/08/2017              Numero protocollo: MI-2017-297803  
Notaio: CARNEVALE IOLANDA,  
Numero repertorio: 6854  
Cedente: **PADUSA SPA**  
Codice fiscale: 00865750392  
Denominazione del soggetto alla data della denuncia: **PADUSA S.P.A.**  
Cessionario: **MAATOUG MOEZ LIDINE ELLEH**

**affitto/comodato**

*estremi della pratica  
estremi ed oggetto dell'atto*

Codice fiscale: MTGMLD65D22Z352R

Data atto: 29/01/2019                      Data deposito: 01/02/2019  
Data protocollo: 01/02/2019              Numero protocollo: RA-2019-3942  
Notaio: GRGMSM61B07F839I  
Numero repertorio: 157054  
Cedente: **TERME DI RIOLO BAGNI S.R.L.**  
Codice fiscale: 00071480396  
Cessionario: **PADUSA SPA**  
Codice fiscale: 00865750392

**affitto/comodato**

*estremi della pratica  
estremi ed oggetto dell'atto*

Data atto: 22/01/2020                      Data deposito: 29/01/2020  
Data protocollo: 29/01/2020              Numero protocollo: MI-2020-40110  
Notaio: GUALDRINI ROBERTO  
Numero repertorio: 15437/9625  
Cedente: **PADUSA SPA**  
Codice fiscale: 00865750392  
Cessionario: **LA SOCIETA' A RESPONSABILITA' LIMITATA SEMPLIFICATA**  
Codice fiscale: 03652521208

**affitto/comodato**

*estremi della pratica  
estremi ed oggetto dell'atto*

Data atto: 24/05/2021                      Data deposito: 18/06/2021  
Data protocollo: 18/06/2021              Numero protocollo: MI-2021-274834  
Notaio: GUALDRINI ROBERTO  
Numero repertorio: 16363/10261  
Cedente: **PADUSA SPA**  
Codice fiscale: 00865750392  
Cessionario: **LA SOCIETA' A RESPONSABILITA' LIMITATA SEMPLIFICATA**  
Codice fiscale: 03652521208

**risoluzione del contratto di affitto**

*estremi della pratica  
estremi ed oggetto dell'atto*

Data atto: 19/10/2022                      Data deposito: 02/11/2022  
Data protocollo: 02/11/2022              Numero protocollo: MI-2022-623055  
Notaio: GUALDRINI ROBERTO  
Numero repertorio: 17572/11043  
Cedente: **LA SOCIETA' A RESPONSABILITA' LIMITATA SEMPLIFICATA**  
Codice fiscale: 03652521208  
Cessionario: **PADUSA SPA**  
Codice fiscale: 00865750392

**affitto/comodato**

*estremi della pratica  
estremi ed oggetto dell'atto*

Data atto: 14/12/2022                      Data deposito: 30/12/2022  
Data protocollo: 30/12/2022              Numero protocollo: MI-2022-742180  
Notaio: GUALDRINI ROBERTO  
Numero repertorio: 17711/11131  
Cedente: **PADUSA SPA**  
Codice fiscale: 00865750392  
Cessionario: **ZAPPI CYCLING HOTEL SRLS**  
Codice fiscale: 02727830396

**affitto/comodato**

*estremi della pratica*

Data atto: 22/02/2023                      Data deposito: 06/03/2023  
Data protocollo: 06/03/2023              Numero protocollo: MI-2023-134777

*estremi ed oggetto dell'atto*

Notaio: GUALDRINI ROBERTO  
Numero repertorio: 17875/11233  
Cedente: **PADUSA SPA**  
Codice fiscale: 00865750392  
Cessionario: **LA SOCIETA' A RESPONSABILITA' LIMITATA SEMPLIFICATA**  
Codice fiscale: 03652521208

## **Fusioni, scissioni**

**progetto di fusione mediante  
incorporazione della societa'**

**AZIENDA AGRICOLA VIOLA SRL**

Codice fiscale: 03782610376  
Sede: BOLOGNA (BO)  
Data atto: 29/07/1996

*estremi della pratica*

**fusione mediante incorporazione di**

**AZIENDA AGRICOLA LAVIOLA SRL**

Codice fiscale: 03782610376  
Sede: MOLINELLA  
Data delibera: 18/09/1996  
Data atto di esecuzione: 18/09/1996

*estremi della pratica*

**progetto di fusione mediante  
incorporazione della societa'**

**BONIFICA VALLI MERIDIONALI DI COMACHCIO SPA**

Codice fiscale: 03472350150  
Sede: MILANO  
Data atto: 23/07/1997

*estremi della pratica*

**progetto di fusione mediante  
incorporazione della societa'**

**VALBRU SRL**

Codice fiscale: 03472420151  
Sede: MILANO  
Data atto: 14/10/1997

*estremi della pratica*

**fusione mediante incorporazione di**

**BONIFICA VALLI MERIDIONALI DI COMACCHIO SPA**

Codice fiscale: 03472350150  
Sede: MILANO  
Data delibera: 15/10/1997

*estremi della pratica*

**fusione mediante incorporazione di**

**VALBRU SRL**

Codice fiscale: 03472420151  
Sede: MILANO  
Data delibera: 16/12/1997

*estremi della pratica*

**progetto di scissione mediante  
trasferimento nella/e societa'**

**RENO SRL**

Codice fiscale: 00891190399  
Numero repertorio economico amministrativo: MI - 1522349  
Sede: SAN DONATO MILANESE ( MI ) (MI)  
Data iscrizione: 10/06/2004  
Data atto: 30/04/2004

*estremi della pratica*

**scissione mediante trasferimento del  
patrimonio nella/e societa'**

**RENO S.R.L.**

Codice fiscale: 00891190399  
Numero repertorio economico amministrativo: MI - 1522349  
Sede: SAN DONATO MILANESE (MI)

*estremi della pratica*

Data iscrizione: 06/07/2004  
Data modifica: 17/11/2004  
Data delibera: 23/06/2004  
Data atto di esecuzione: 11/11/2004

**progetto di fusione mediante  
incorporazione della societa'**

**HOTEL VILLA DELLE FONTI SNC DI PADUSA SPA**

Codice fiscale: 00709600399  
Numero repertorio economico amministrativo: RA - 98341  
Sede: RIOLO TERME (RA)

*estremi della pratica*

Data iscrizione: 24/03/2006  
Data atto: 04/03/2006

**fusione mediante incorporazione di**

**HOTEL VILLA DELLE FONTI S.N.C. DI PADUSA S.P.A.**

Codice fiscale: 00709600399  
Numero repertorio economico amministrativo: RA - 98341  
Sede: RIOLO TERME (RA)

*estremi della pratica*

Data iscrizione: 11/04/2006  
Data modifica: 28/07/2006  
Data delibera: 30/03/2006  
Data atto di esecuzione: 19/07/2006

**progetto di fusione mediante  
incorporazione della societa'**

**SIMIB SRL**

Codice fiscale: 00955180385  
Numero repertorio economico amministrativo: MI - 1701794  
Sede: SAN DONATO MILANESE (MI) (MI)

*estremi della pratica*

Data iscrizione: 14/12/2006  
Data atto: 05/12/2006

**fusione mediante incorporazione di**

**SIMIB S.R.L.**

Codice fiscale: 00955180385  
Numero repertorio economico amministrativo: MI - 1701794  
Sede: SAN DONATO MILANESE (MI)

*estremi della pratica*

Data iscrizione: 12/01/2007  
Data modifica: 02/08/2007  
Data delibera: 28/12/2006  
Data atto di esecuzione: 26/07/2007

**progetto di fusione mediante  
incorporazione della societa'**

**TURNO SRL SOCIETA' UNIPERSONALE**

Codice fiscale: 02440431209  
Numero repertorio economico amministrativo: BO - 439872  
Sede: BOLOGNA (BO)

*estremi della pratica*

Data iscrizione: 27/06/2007  
Data atto: 04/06/2007

**progetto di fusione mediante  
incorporazione della societa'**

**VALBRU SRL SOCIETA' UNIPERSONALE**

Codice fiscale: 03472420151  
Numero repertorio economico amministrativo: MI - 814602  
Sede: MILANO (MI)

*estremi della pratica*

Data iscrizione: 28/06/2007  
Data atto: 04/06/2007

**fusione mediante incorporazione di**

*estremi della pratica*

**VALBRU S.R.L.**

Codice fiscale: 03472420151  
Numero repertorio economico amministrativo: MI - 814602  
Sede: SAN DONATO MILANESE (MI)  
Data iscrizione: 19/07/2007  
Data modifica: 27/12/2007  
Data delibera: 12/07/2007  
Data atto di esecuzione: 21/12/2007

**fusione mediante incorporazione di**

*estremi della pratica*

**TURNO S.R.L.**

Codice fiscale: 02440431209  
Numero repertorio economico amministrativo: BO - 439872  
Sede: BOLOGNA (BO)  
Data iscrizione: 19/07/2007  
Data modifica: 31/12/2007  
Data delibera: 12/07/2007  
Data atto di esecuzione: 21/12/2007

**progetto di fusione mediante  
incorporazione della societa'**

*estremi della pratica*

**EMILIANA LEASING S.R.L.**

Codice fiscale: 03133030373  
Sede: BOLOGNA  
Data iscrizione: 13/10/2008  
Data atto: 07/10/2008

**fusione mediante incorporazione di**

*estremi della pratica*

**EMILIANA LEASING S.R.L.**

Codice fiscale: 03133030373  
Sede: BOLOGNA  
Data iscrizione: 23/10/2008  
Data modifica: 29/12/2008  
Data delibera: 16/10/2008  
Data atto di esecuzione: 23/12/2008

**progetto di fusione mediante  
incorporazione della societa'**

*estremi della pratica*

**IMMOBILIARE TOLEDO S.R.L.**

Codice fiscale: 04621480963  
Sede: SAN DONATO MILANESE  
Data iscrizione: 19/10/2011  
Data atto: 18/10/2011

**fusione mediante incorporazione di**

*estremi della pratica*

**IMMOBILIARE TOLEDO S.R.L.**

Codice fiscale: 04621480963  
Sede: SAN DONATO MILANESE  
Data iscrizione: 24/10/2011  
Data modifica: 29/12/2011  
Data delibera: 20/10/2011  
Data atto di esecuzione: 27/12/2011

**progetto di fusione mediante  
incorporazione della societa'**

*estremi della pratica*

**IMMOBILIARE CASTELBOLOGNESE SRL**

Codice fiscale: 07235410961  
Sede: VIA CEVESIO 6  
Data iscrizione: 09/10/2017  
Data atto: 29/09/2017

**fusione mediante incorporazione di**

*estremi della pratica*

**IMMOBILIARE CASTELBOLOGNESE S.R.L.**

Codice fiscale: 07235410961  
Sede: SAN DONATO MILANESE  
Data iscrizione: 24/10/2017  
Data modifica: 28/12/2017  
Data delibera: 11/10/2017  
Data atto di esecuzione: 27/12/2017

**progetto di fusione mediante  
incorporazione della societa'**

*estremi della pratica*

**FILO S.R.L.**

Codice fiscale: 07979430969  
Sede: SAN DONATO MILANESE  
Data iscrizione: 17/02/2022  
Data atto: 01/02/2022

**fusione mediante incorporazione di**

*estremi della pratica*

**FILO S.R.L.**

Codice fiscale: 07979430969  
Sede: SAN DONATO MILANESE  
Data iscrizione: 19/05/2022  
Data modifica: 29/09/2022  
Data delibera: 13/05/2022  
Data atto di esecuzione: 23/09/2022

**progetto di fusione mediante  
incorporazione della societa'**

*estremi della pratica*

**VALLE SMARLACCA S.R.L.**

Codice fiscale: 03472430150  
Sede: RAVENNA  
Data iscrizione: 16/09/2022  
Data atto: 14/09/2022

**fusione mediante incorporazione di**

*estremi della pratica*

**VALLE SMARLACCA S.R.L.**

Codice fiscale: 03472430150  
Sede: LUGO  
Data iscrizione: 07/10/2022  
Data modifica: 19/12/2022  
Data delibera: 23/09/2022  
Data atto di esecuzione: 13/12/2022

## 8 Attività, albi ruoli e licenze

**Addetti**

**30**

**Attività prevalente**

ATTIVITA' DELLE HOLDING IMPEGNATE NELLE ATTIVITA' GESTIONALI (HOLDING OPERATIVE)

### Attività

**attività prevalente esercitata  
dall'impresa**

ATTIVITA' DELLE HOLDING IMPEGNATE NELLE ATTIVITA' GESTIONALI (HOLDING OPERATIVE)

**Classificazione ATECORI 2007-2022  
dell'attività prevalente**

Codice: 70.1 - attività' delle holding impegnate nelle attività' gestionali (holding operative)  
Importanza: prevalente svolta dall'impresa  
(codice ottenuto dall'attività dichiarata)

**attività' esercitata nella sede legale**

ATTIVITA' DELLE HOLDING IMPEGNATE NELLE ATTIVITA' GESTIONALI (HOLDING OPERATIVE)

*attività secondaria esercitata nella sede legale*

LA SOCIETA' HA INIZIATO L'ATTIVITA' DI:  
A) L'ACQUISTO DI MACCHINARI ED IMPIANTI PER LA ELABORAZIONE DEI DATI; LA RACCOLTA DI DATI ED INFORMAZIONI DI CARATTERE AMMINISTRATIVO, E CONTABILE, LA LORO ELABORAZIONE IN FORMA DI TABELLE O FORMATI SPECIALI ANCHE PER MEZZO DI CALCOLATORI DI OGNI GENERE E LA VENDITA DEI RELATIVI SERVIZI; B) LA PRESTAZIONE DI SERVIZI DI CONSULENZA NEI SEGUENTI SETTORI. CONSULENZA DIREZIONALE: PIANIFICAZIONE STRATEGICA, ASSISTENZA ALL'ALTA DIREZIONE, VALUTAZIONE PER L'ACQUISIZIONE E LE FUNZIONI AZIENDALI, STUDI DI DIVERSIFICAZIONE, MANAGEMENT AUDIT (ANALISI DELL'EFFICIENZA DIREZIONALE), MARKETING STRATEGICO ED OPERATIVO, ANALISI DEI COSTI GENERALI INDIRETTI, INDUSTRIAL ENGINEERING (RAZIONALIZZAZIONE DEI PROCESSI INDUSTRIALI), ORGANIZZAZIONE DELLA PRODUZIONE E DELLE VENDITE, DISTRIBUZIONE FISICO LOGISTICA CONSULENZA DEL PERSONALE: ORGANIZZAZIONE DEL PERSONALE, RICERCA E SELEZIONE DEI QUADRI DIRETTIVI, ISTRUZIONI DI QUADRI DIRETTIVI ED INTERMEDI, RICERCHE DI MERCATO E DI OPINIONE PER IL MARKETING AZIENDALE E QUELLO SOCIALE. C) LA RICERCA, LO SVILUPPO DELLE APPLICAZIONI DI PRODOTTI MICROINCAPSULATI A STRATO SOTTILE E CON SISTEMA SERIGRAFICO SIA IN PROPRIO CHE PER CONTO TERZI. D) IL COMMERCIO DI MACCHINARI PER L'INDUSTRIA FARMACEUTICA E CHIMICA E) LA GESTIONE DI ATTIVITA' TURISTICA, ALBERGHIERA, ATTIVITA' SPORTIVE, RICREATIVE (MANEGGIO, AGRITURISMO, TENNIS, ECC) E COMUNQUE CONNESSE E COMPLEMENTARI ALL'ATTIVITA' ALBERGHIERA; L'ATTIVITA' DI PESCA E CACCIA; F) LA GESTIONE DI FONDI AGRICOLI, L'ATTIVITA' IMMOBILIARE, LA VENDITA, LOCAZIONE, COSTRUZIONE, RICOSTRUZIONE, RISTRUTTURAZIONE, VALORIZZAZIONE, E GESTIONE DI IMMOBILI, TERRENI E AREE AGRICOLE. IN ORDINE ALL'ATTIVITA' SOCIALE, SI PRECISA QUANTO SEGUE: LA CONSULENZA SVOLTA DALLA SOCIETA' ESULA COMPLETAMENTE DAL CAMPO PROFESSIONALE DI CUI ALLA LEGGE N. 1815 DEL 1939, IN QUANTO E' RIVOLTA A SETTORI PER CUI NON E' PREVISTO ALCUN ALBO PROFESSIONALE NE' ALCUNA AUTORIZZAZIONE DI LEGGE; LA CONSULENZA SVOLTA DALLA SOCIETA' NON RIENTRA NEMMENO NEL DISPOSTO DI CUI ALLA LEGGE N. 12 DEL 1979 (NORME PER L'ORDINAMENTO DELLA PROFESSIONE DI CONSULENTI DEL LAVORO), IN QUANTO QUESTA FA RIFERIMENTO A TUTTI GLI ADEMPIMENTI IN MATERIA DI LAVORO, PREVIDENZA ED ASSISTENZA SOCIALE DEI LAVORATORI, ADEMPIMENTI TUTTI ESTRANEI ALL'ATTIVITA' SOCIALE.

*attività agricola*

COLTIVAZIONE DI BARBABIETOLA DA ZUCCHERO, PATATE, CEREALI, GRANO, MAIS, SOIA, GIRASOLE, COLZA E SORGO CON FONDI UBICATI IN PROVINCIA DIBOLOGNA, NONCHE' LAVORAZIONI MECCANICHE NEL SETTORE AGRICOLO CONTO TERZI.

**Classificazione ATECORI 2007-2022 dell'attività**  
*(codici ottenuti dall'attività dichiarata)*

Codice: 70.1 - attività delle holding impegnate nelle attività gestionali (holding operative)  
Importanza: primaria Registro Imprese

Codice: 01.5 - coltivazioni agricole associate all'allevamento di animali: attività mista  
Importanza: secondaria Registro Imprese

Codice: 41 - costruzione di edifici  
Importanza: secondaria Registro Imprese

Codice: 68.1 - compravendita di beni immobili effettuata su beni propri  
Importanza: secondaria Registro Imprese

Codice: 01.11.1 - coltivazione di cereali (escluso il riso)  
Importanza: secondaria Registro Imprese

Codice: 01.13.3 - coltivazione di barbabietola da zucchero  
Importanza: secondaria Registro Imprese

Codice: 01.13.4 - coltivazione di patate  
Importanza: secondaria Registro Imprese

Codice: 01.61 - attività di supporto alla produzione vegetale  
Importanza: secondaria Registro Imprese

Codice: 46.69.99 - commercio all'ingrosso di altre macchine ed attrezzature per l'industria, il commercio e la navigazione nca  
Importanza: secondaria Registro Imprese

Codice: 70.22.09 - altre attivita' di consulenza imprenditoriale e altra consulenza amministrativo-gestionale e pianificazione aziendale

Importanza: secondaria Registro Imprese

Codice: 79.90.19 - altri servizi di prenotazione e altre attivita' di assistenza turistica non svolte dalle agenzie di viaggio nca

Importanza: secondaria Registro Imprese

Codice: 93.19 - altre attivita' sportive

Importanza: secondaria Registro Imprese

Codice: 93.19.99 - altre attivita' sportive nca

Importanza: secondaria Registro Imprese

### Addetti

(elaborazione da fonte INPS)

Numero addetti dell'impresa rilevati nell'anno 2022

(Dati rilevati al 31/12/2022)

	I trimestre	II trimestre	III trimestre	IV trimestre	Valore medio
Dipendenti	17	33	39	32	30
Indipendenti	0	0	0	0	0
Totale	17	33	39	32	30

	I trimestre	II trimestre	III trimestre	IV trimestre	Valore medio
Collaboratori	1	1	1	1	1

### Distribuzione dipendenti

#### Distribuzione per Contratto

(Dati in percentuale rilevati al 31/12/2022)

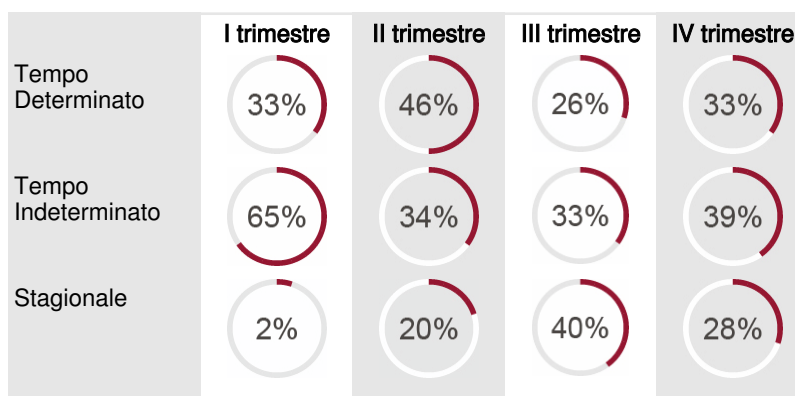

#### Distribuzione per Orario di lavoro

(Dati in percentuale rilevati al 31/12/2022)

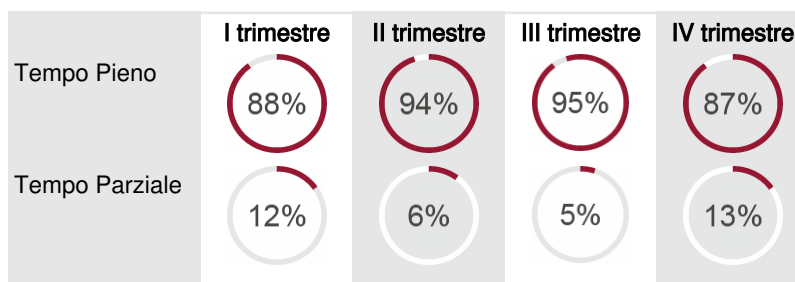

#### Distribuzione per Qualifica

(Dati in percentuale rilevati al 31/12/2022)

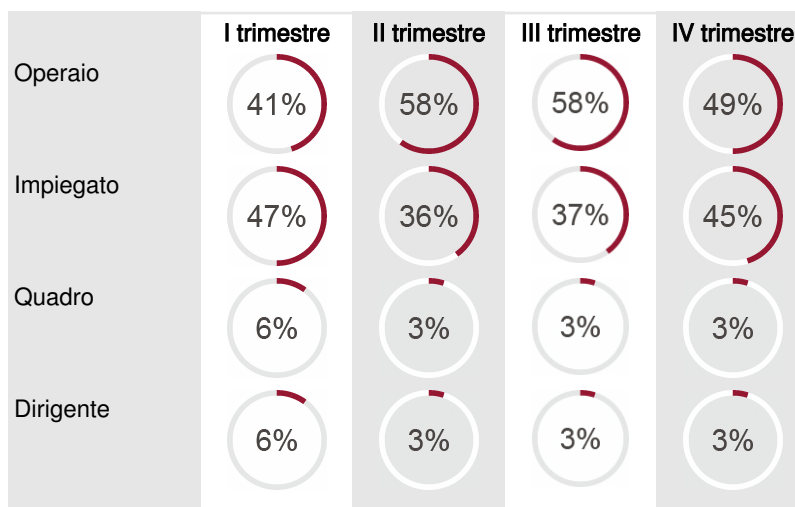

**Addetti nel comune di CASTIGLIONE DELLA PESCAIA (GR)**  
 Unità locali: 1

	I trimestre	II trimestre	III trimestre	IV trimestre	Valore medio
Dipendenti	2	2	2	2	2
Indipendenti	0	0	0	0	0
Totale	2	2	2	2	2

**Addetti nel comune di SAN DONATO MILANESE (MI)**  
 Sede

	I trimestre	II trimestre	III trimestre	IV trimestre	Valore medio
Dipendenti	7	7	8	8	8
Indipendenti	0	0	0	0	0
Totale	7	7	8	8	8

**Addetti nel comune di RIOLO TERME (RA)**  
 Unità locali: 1-3

	I trimestre	II trimestre	III trimestre	IV trimestre	Valore medio
Dipendenti	8	24	29	21	21
Indipendenti	0	0	0	0	0
Totale	8	24	29	21	21

## 9 Sedi secondarie ed unita' locali

<b>Unita' Locale n. GR/1</b>	PIAZZALE DEL CASTELLO SNC CASTIGLIONE DELLA PESCAIA (GR) CAP 58043
<b>Unita' Locale n. RA/1</b>	VIA FIRENZE 15 RIOLO TERME (RA) CAP 48025
<b>Unita' Locale n. RA/3</b>	VIA FIRENZE 11 RIOLO TERME (RA) CAP 48025

### Unita' Locale n. GR/1

informazioni estratte dal Registro Imprese della MAREMMA e del TIRRENO  
 Indirizzo

Ufficio Di Rappresentanza  
 Data apertura: 02/01/2012

CASTIGLIONE DELLA PESCAIA (GR)  
 PIAZZALE DEL CASTELLO SNC CAP 58043  
 frazione PUNTA ALA

**estremi di iscrizione**  
 Attivita' esercitata

Numero Repertorio Economico Amministrativo: GR - 129943  
 COMPRAVENDITA DI BENI IMMOBILI EFFETTUATA SU BENI PROPRI

*Classificazione ATECORI 2007-2022 dell'attività*

**Unita' Locale n. RA/1**

*informazioni estratte dal Registro Imprese di FERRARA e RAVENNA  
Indirizzo*

**estremi di iscrizione**

*Attività esercitata*

*Attività secondaria esercitata*

*Classificazione ATECORI 2007-2022 dell'attività  
(codici ottenuti dall'attività dichiarata)*

*denuncia attività*

**Unita' Locale n. RA/3**

*informazioni estratte dal Registro Imprese di FERRARA e RAVENNA  
Indirizzo*

**estremi di iscrizione**

*Attività esercitata*

*Classificazione ATECORI 2007-2022 dell'attività*

*denuncia attività*

Codice: 68.1 - compravendita di beni immobili effettuata su beni propri  
Importanza: primaria Registro Imprese  
(codice ottenuto dall'attività dichiarata)

Albergo

Insegna: GRANDE HOTEL TERME

Data apertura: 08/03/2019

RIOLO TERME (RA)

VIA FIRENZE 15 CAP 48025

Numero Repertorio Economico Amministrativo: RA - 218842

GESTIONE ALBERGO CON ANNESSO RISTORANTE

DAL 23/09/2022 ELABORAZIONE ELETTRONICA DI DATI CONTABILI E GESTIONE IMMOBILI  
DI PROPRIETA'

Codice: 55.1 - alberghi e strutture simili

Importanza: primaria Registro Imprese

Codice: 63.11.11 - elaborazione elettronica di dati contabili (esclusi i centri di assistenza fiscale - caf)

Importanza: secondaria Registro Imprese

Codice: 68.20.01 - locazione immobiliare di beni propri o in leasing (affitto)

Importanza: secondaria Registro Imprese

Segnalazione certificata di inizio attività in data 08/03/2019

Presentata presso COMUNE

Albergo

Insegna: HOTEL VILLA DELLE FONTI

Data apertura: 12/03/2019

RIOLO TERME (RA)

VIA FIRENZE 11 CAP 48025

Numero Repertorio Economico Amministrativo: RA - 218842

12/03/2019 GESTIONE ALBERGO CON ANNESSO RISTORANTE

Codice: 55.1 - alberghi e strutture simili

Importanza: primaria Registro Imprese

(codice ottenuto dall'attività dichiarata)

Segnalazione certificata di inizio attività in data 12/03/2019

Presentata presso COMUNE

**10 Aggiornamento impresa**

**Data ultimo protocollo**

**27/03/2023**